

24/2013. (III. 29.) EMMI rendelet

az egyes egészségbiztosítási tárgyú miniszteri rendeletek módosításáról

hatályos: 2013.03.30 - 2013.03.30

Tartalom:

1. Az egészségügyi szakellátás társadalombiztosítási finanszírozásának egyes kérdéseiről szóló 9/1993. (IV. 2.) NM rendelet módosítása

- **Tételes elszámolás alá eső egyszerhasználatos eszközök és implantátumok jegyzéke bővült 2013. május 1-jén lép hatályba**
49. **** 01310 Felszínpótló csípőízületi protézis
- **Tételes elszámolás alá eső hatóanyagok jegyzéke és kódja, indikációs területek és a felírásra jogosultak köre módosult 2013. április 1-jén lép hatályba**
 - intézeti kód/megnevezés változás:
 - kompetencialista bővült:
 - 0601 - Dr. Bugyi István Kórház, Szentes az alábbi indikációs körökben az alábbi gyógyszerkezeléseket elszámolhatja
 - tételes gyógyszer kód/megnevezés változott:
 - 0607 panitumumab szövegrész helyébe a 06071 panitumumab
 - 06014 alteplase szövegrész helyébe a 06042 alteplase
- **A járóbeteg-szakellátás tevékenységi kódjai módosult: 2013. április 1-jén lép hatályba.**
 - bővült:
3613E – 46 - Kontrasztanyaggal végzett máj UH (CEUS) vizsgálat – 13524
 - kompetencialista bővült:
01E8 Szent Margit Kórház, Budapest jogosult az alábbi járó beavatkozások jelentésére: 1209F, 19218, 97550, 16401
- **HBCS csoportok (kód, megnevezés, határnapok, súlyszám) táblázat változott 2013. április 1-jén lép hatályba**
 - 029F csoport megnevezése változott:
 - új HBCS csoport jött létre: 100C Általános anesztéziában végzett fogászati ellátás
 - 2110 - Keringési betegségek AMI kivételével, katéterezéssel igazolva ezentúl *-os HBCS lett**2013. május 1-jén lép hatályba.**
 - 371A - Alsó végtag nagyízületi műtétek, protézisműtétek (protézis ár térítése nélkül), komplikáció nélkül és
 - 372A - Komplikáció miatt végzett alsó végtag nagyízületi műtétek (protézisár térítése nélkül) ezentúl *-os HBCS, csak meghatározott intézeti körben végezhető
- **Meghatározott intézeti körben végezhető ellátásokat tartalmazó homogén betegcsoportok 2013. április 1-jén lép hatályba**
 - bővült:
 - 01E8 - Szent Margit Kórház, Budapest

- 0270 Infantilis spinalis laesio
- 0282 Progresszív cerebralis laesio
- 715Z Újszülött, születési súly 1500–1999 g, jelentős műtét nélkül, súlyos problémával
- 719Z Újszülött, születési súly 2000–2499 g, jelentős műtét nélkül súlyos problémával
- 734Z Újszülött, születési súly 2499 g felett, jelentős műtét nélkül súlyos problémával, 5 napot nem meghaladó gépi lélegeztetéssel
- 491C Teljes emlőeltávolítás rosszindulatú daganat miatt
- 492E Szubtotális emlőeltávolítás rosszindulatú daganat miatt
- 492F Szubtotális emlőeltávolítás rosszindulatú daganat miatt, őrszem nyirokcsomó eltávolításával
- 4930 Emlőműtétek nem malignus daganatok miatt
- minden kemoterápiás csoport
 - megnevezés változott:
 - 029F a HBCS megnevezés változásnak megfelelően
 - bővült, az új 100C HBCS-nek megfelelően:
 - bővült, a 2110 HBCS változásnak megfelelően:
 - törölt kompetencia – kemoterápiás csoportok:
 - 0106 Szent János Kórház és Észak-budai Egyesített Kórházak, Budapest
 - elírás javítása: 125/f. pontjában a 0101-Szent János Kórház és Észak-budai Egyesített Kórházak, Budapest helyett 0101-Szent Imre Kórház, Budapest
2013. május 1-jén lép hatályba
 - bővül a lista: a 371A és 372A HBCS változásnak megfelelően
- **Egynapos beavatkozások (kivéve 1 éves kor alatt)**
2013. április 1-jén lép hatályba
 - bővül (100C HBCS-nek megfelelő beavatkozásokkal)
- **A 01A6 - Magyar Honvédség Honvédkórház, Budapest megnevezésben**
a „Honvédkórház” szövegrész helyébe az „Egészségügyi Központ” szöveg lép a rendelet minden pontján.
2013. április 1-jén lép hatályba

2. A finanszírozási eljárásrendekről szóló 31/2010. (V. 13.) EüM rendelet módosítása

2013. március 30-án lép hatályba

Módosult:

- A felnőttkori luminális Crohn-betegség diagnosztikájának és kezelésének finanszírozási eljárásrendje
- A colitis ulcerosa diagnosztikájának és kezelésének finanszírozási eljárásrendje
- A plakkos psoriasis diagnosztikájának és kezelésének finanszírozási eljárásrendje
- Az rheumatoid arthritis diagnosztikájának és kezelésének finanszírozási eljárásrendje
- A juvenilis idiopathias arthritis diagnosztikájának és kezelésének finanszírozási eljárásrendje
- A spondylitis ankylopoetica diagnosztikájának és kezelésének finanszírozási eljárásrendje
- Az arthritis psoriatica diagnosztikájának és kezelésének finanszírozási eljárásrendje

- A gyermekkori Crohn-betegség diagnosztikájának és kezelésének finanszírozási eljárásrendje

3. Az Egészségbiztosítási Alap terhére finanszírozható járóbeteg-szakellátási tevékenységek meghatározásáról, az igénybevétel során alkalmazandó elszámolhatósági feltételekről és szabályokról, valamint a teljesítmények elszámolásáról szóló 9/2012. (II. 28.) NEFMI rendelet módosítása

- **Az egészségügyi eljárások elszámolhatósági feltételeinek szabályai**

2013. április 1-jén lép hatályba

Gyógytornász, gyógymasszőr és fizioterápiás szakdolgozó által végezhető egészségügyi eljárások lista módosult

120. 95320 Rehabilitációs képzés helyett Rehabilitációs oktatás az új megnevezés

- **Az egészségügyi eljárások egészségügyi szakmákra vonatkozó ellátási és elszámolási kompetenciája**

2013. április 1-jén lép hatályba

3613E * Kontrasztanyaggal végzett máj UH (CEUS) vizsgálat OENO-t az 51-es szakmakód alatt lehet végezni

(új OENO kód)

95320 Rehabilitációs oktatás beavatkozást az 05, 19 és 22 szakmakód számolhatja el (csak a megnevezés változott)

- **Az egészségügyi eljárások részletes ellátási és elszámolási szabályai**

2013. április 1-jén lép hatályba

- az új OENO részletes leírása:

- **Meghatározott OENO kódok mellett elszámolható egészségügyi eljárások** (99985 Kiegészítő pont betegfelügyeletért 30 percen túl)

2013. április 1-jén lép hatályba

- bővül az új OENO kóddal

4. A gyógyító-megelőző ellátás jogcímén az Egészségbiztosítási Alap terhére finanszírozható homogén betegcsoportok kódolási és besorolási szabályairól szóló 10/2012. (II. 28.) NEFMI rendelet módosítása

- **Az aktív fekvőbeteg-ellátás diagnózisainak és beavatkozásainak besorolási táblázatai**

2013. április 1-jén lép hatályba

- megnevezés változott:
 - 029F Intracranialis PTA helyett 029F Intracranialis erek szűkületeinek és elzáródásának neurointervenciók kezelése
 - 029F csoport beavatkozásainak megnevezése
- 100C Általános anesztéziában végzett fogászati ellátás új HBCS csoport besorolási feltételei meghatározásra kerültek
- 371A HBCS csoport besorolása változott (bővült)

2013. május 1-jén lép hatályba

- 372A HBCS csoport besorolása változott (bővült)

- **Az aktív fekvőbeteg-ellátás beavatkozásainak listája**

2013. május 1-jén lép hatályba

az új tételes eszköznek megfelelő eszköz és beavatkozáskóddal:

01310 Felszínpótló csípőízületi protézis *

5815H Felszínpótló csípőízületi protézis beültetése *

- **Egyes különleges kórházi ellátások és kódolásának és besorolásának szabályai**

2013. április 1-jén lép hatályba

- bővült, az új 100C HBCS-nek megfelelően:
- **A rehabilitációs ellátási program szerinti nappali ellátás keretében végezhető rehabilitációs tevékenységek besorolási szabályai**

2013. április 1-jén lép hatályba

- megnevezés változott:
 - 5377F Pacemaker funkció műszeres értékelése helyett
 - 5377F Pacemaker funkció műszeres vizsgálata vagy a beültethető szívmonitor (ILR) adatainak értékelése
 - 95320 Rehabilitációs képzés helyett
 - 95320 Rehabilitációs oktatás

5. Egyéb, az egészségügyet érintő miniszteri rendeletek módosítása

7. § A magasabb összegű családi pótlékra jogosító betegségekről és fogyatékoságokról szóló 5/2003. (II. 19.) ESZCSM rendelet 1. számú melléklete helyébe a 26. melléklet lép. 2013. április 1-jén lép hatályba.

8. § Nem lép hatályba a magasabb összegű családi pótlékra jogosító betegségekről és fogyatékoságokról szóló 5/2003. (II. 19.) ESZCSM rendelet módosításáról szóló 3/2013. (I. 7.) EMMI rendelet 6. § a) pontja és 1. melléklete. 2013. március 30-án lép hatályba

9. § (1) Az egészségügyi szolgáltatások nyújtásához szükséges szakmai minimumfeltételekről szóló 60/2003. (X. 20.) ESZCSM rendelet (a továbbiakban: R5.) 2013. március 30-án lép hatályba

- működési engedély – bejelentés, ellenőrzés

A kötelező egészségbiztosítás ellátásairól szóló 1997. évi LXXXIII. törvény 83. § (4) bekezdés *k*), *l*) és *m*) pontjában kapott felhatalmazás alapján, az egyes miniszterek, valamint a Miniszterelnökséget vezető államtitkár feladat- és hatásköréről szóló 212/2010. (VII. 1.) Korm. rendelet 41. § *b*) pontjában meghatározott feladatkörömben eljárva,

a 3–4. §, valamint a 9–16. melléklet tekintetében a kötelező egészségbiztosítás ellátásairól szóló 1997. évi LXXXIII. törvény 83. § (6) bekezdés *a*) pontjában kapott felhatalmazás alapján, az egyes miniszterek, valamint a Miniszterelnökséget vezető államtitkár feladat- és hatásköréről szóló 212/2010. (VII. 1.) Korm. rendelet 41. § *b*) pontjában meghatározott feladatkörömben eljárva,

az 5–6. §, valamint a 17–25. melléklet tekintetében a kötelező egészségbiztosítás ellátásairól szóló 1997. évi LXXXIII. törvény 83. § (6) bekezdés *f*) pontjában kapott felhatalmazás alapján, az egyes miniszterek, valamint a Miniszterelnökséget vezető államtitkár feladat- és hatásköréről szóló 212/2010. (VII. 1.) Korm. rendelet 41. § *b*) pontjában meghatározott feladatkörömben eljárva,

a 7–8. § és a 26. melléklet tekintetében a családok támogatásáról szóló 1998. évi LXXXIV. törvény 51. § *b*) pont *ba*) alpontjában kapott felhatalmazás alapján, az egyes miniszterek, valamint a Miniszterelnökséget vezető államtitkár feladat- és hatásköréről szóló 212/2010. (VII. 1.) Korm. rendelet 41. § *a*) és *d*) pontjában meghatározott feladatkörömben eljárva,

a 9. § tekintetében az egészségügyről szóló 1997. évi CLIV. törvény 247. § (2) bekezdés *g*) pont *ga*) alpontjában kapott felhatalmazás alapján, az egyes miniszterek, valamint a Miniszterelnökséget vezető államtitkár feladat- és hatásköréről szóló 212/2010. (VII. 1.) Korm. rendelet 41. § *d*) pontjában meghatározott feladatkörömben eljárva

a következőket rendelem el:

1. Az egészségügyi szakellátás társadalombiztosítási finanszírozásának egyes kérdéseiről szóló 9/1993. (IV. 2.) NM rendelet módosítása

1. § (1) Az egészségügyi szakellátás társadalombiztosítási finanszírozásának egyes kérdéseiről szóló 9/1993. (IV. 2.) NM rendelet (a továbbiakban: R1.) 1. számú melléklete az 1. melléklet szerint módosul.

(2) Az R1. 1/A. számú melléklete a 2. melléklet szerint módosul.

(3) Az R1. 2. számú melléklete a 3. melléklet szerint módosul.

(4) Az R1. 3. számú melléklete a 4. melléklet szerint módosul.

(5) Az R1. 3. számú melléklete az 5. melléklet szerint módosul.

(6) Az R1. 4. számú melléklete a 6. melléklet szerint módosul.

(7) Az R1. 4. számú melléklete a 7. melléklet szerint módosul.

(8) Az R1. 9. számú melléklete a 8. melléklet szerint módosul.

2. § Az R1. 1. számú mellékletében foglalt táblázat „01A6” megjelölésű sorában, 1/A. számú melléklet 1/a1., 1/a2., 1/b1., 1/b2., 2/a., 3., 4., 6/a1., 6/a2., 6/b., 7/a1., 7/a2., 7/b1., 7/b2., 7/b3., 8/a1., 8/a2., 8/a3., 8/a4., 8/a5., 8/b., 8/c1., 8/c2., 8/c3., 8/d1., 8/d2., 8/e2.1., 8/e2.2., 8/e2.3., 8/e3.1., 8/e3.2., 8/e3.3., 8/f., 12. pontjában, 2. számú melléklet 1, 2/a, 3, 4, 5, 6, 7, 8, 9, 10, 11/a, 12, 14, 15, 16, 17, 18, 19, 21, 22, 23, 24, 25, 27, 28, 37, 39, 42, 44, 45 pontjában, 4. számú melléklet 1., 2., 3/c., 4., 4/a., 4/b., 5., 6., 7., 8., 11., 13., 14/a., 17., 18., 19., 20., 22., 23., 24., 25., 25/a., 26., 27., 28., 29., 30., 31., 31/a., 31/b., 32., 33., 35., 35/a., 36., 37., 38., 39., 40., 41., 42., 47/a., 47/b., 48., 49., 50., 51., 52., 53., 54., 55., 56., 57., 58., 59., 60., 61., 62., 63., 64., 65., 65/c., 65/d., 66., 66/a., 66/b., 66/c., 66/d., 66/e., 66/m., 67., 68., 70., 71., 72., 73., 74., 75., 76., 78., 79., 80., 81., 82., 83., 84., 87., 87/a., 87/b., 88., 89., 93/a., 93/c., 93/d., 93/e., 93/f., 93/g., 94., 94/a., 94/b., 95., 96., 97., 99., 102., 103., 107., 108., 109., 110., 110/a., 110/b., 110/c., 110/d., 110/e., 111., 112., 114., 118/b., 119., 120., 120/a., 123/b., 125/a., 125/b., 125/c., 125/d., 125/e., 125/f., 125/g., 125/h., 125/j., 126/b. pontjában a „Honvédkórház” szövegrész helyébe az „Egészségügyi Központ” szöveg lép.

2. A finanszírozási eljárásrendekről szóló 31/2010. (V. 13.) EüM rendelet módosítása

3. § (1) A finanszírozási eljárásrendekről szóló 31/2010. (V. 13.) EüM rendelet (a továbbiakban: R2.) 7. melléklete a 9. melléklet szerint módosul.

(2) Az R2. 9. melléklete a 10. melléklet szerint módosul.

(3) Az R2. 10. melléklete a 11. melléklet szerint módosul.

(4) Az R2. 11. melléklete a 12. melléklet szerint módosul.

(5) Az R2. 12. melléklete a 13. melléklet szerint módosul.

(6) Az R2. 13. melléklete a 14. melléklet szerint módosul.

(7) Az R2. 14. melléklete a 15. melléklet szerint módosul.

(8) Az R2. 18. melléklete a 16. melléklet szerint módosul.

4. § Hatályát veszti az R2. 8. melléklet 14.2. pontjában foglalt táblázat 5. és 7. sora.

3. Az Egészségbiztosítási Alap terhére finanszírozható járóbeteg-szakellátási tevékenységek meghatározásáról, az igénybevétel során alkalmazandó elszámolhatósági feltételekről és szabályokról, valamint a teljesítmények elszámolásáról szóló 9/2012. (II. 28.) NEFMI rendelet módosítása

5. § (1) Az Egészségbiztosítási Alap terhére finanszírozható járóbeteg-szakellátási tevékenységek meghatározásáról, az igénybevétel során alkalmazandó elszámolhatósági feltételekről és szabályokról, valamint a teljesítmények elszámolásáról szóló 9/2012. (II. 28.) NEFMI rendelet (a továbbiakban: R3.) 1. melléklete a 17. melléklet szerint módosul.

(2) Az R3. 2. melléklete a 18. melléklet szerint módosul.

(3) Az R3. 3. melléklete a 19. melléklet szerint módosul.

(4) Az R3. 5. melléklete a 20. melléklet szerint módosul.

4. A gyógyító-megelőző ellátás jogcímén az Egészségbiztosítási Alap terhére finanszírozható homogén betegségcsoportok kódolási és besorolási szabályairól szóló 10/2012. (II. 28.) NEFMI rendelet módosítása

6. § (1) A gyógyító-megelőző ellátás jogcímén az Egészségbiztosítási Alap terhére finanszírozható homogén betegségcsoportok kódolási és besorolási szabályairól szóló 10/2012. (II. 28.) NEFMI rendelet (a továbbiakban: R4.) 2. melléklete a 21. melléklet szerint módosul.

(2) Az R4. 2. melléklete a 22. melléklet szerint módosul.

(3) Az R4. 4. melléklete a 23. melléklet szerint módosul.

(4) Az R4. 12. melléklete a 24. melléklet szerint módosul.

(5) Az R4. 16. melléklete a 25. melléklet szerint módosul.

5. Egyéb, az egészségügyet érintő miniszteri rendeletek módosítása

7. § A magasabb összegű családi pótlékra jogosító betegségekről és fogyatékoságokról szóló 5/2003. (II. 19.) ESZCSM rendelet 1. számú melléklete helyébe a 26. melléklet lép.

8. § Nem lép hatályba a magasabb összegű családi pótlékra jogosító betegségekről és fogyatékoságokról szóló 5/2003. (II. 19.) ESZCSM rendelet módosításáról szóló 3/2013. (I. 7.) EMMI rendelet 6. § *a*) pontja és 1. melléklete.

9. § (1) Az egészségügyi szolgáltatások nyújtásához szükséges szakmai minimumfeltételekről szóló 60/2003. (X. 20.) ESZCSM rendelet (a továbbiakban: R5.) 13/A. §

a) (1) bekezdésében a „foglalt feltételeknek történő megfelelést a működési engedélyt kiadó hatóság 2013. március 31-éig ellenőrzi azzal, hogy a szolgáltatóknak nem kell az új, illetve módosult feltételeknek való megfelelésről bejelentést tenniük” szövegrész helyébe a „foglalt, új, illetve módosult feltételeknek való megfelelésről a szolgáltatóknak nem kell bejelentést tenniük” szöveg,

b) (2) bekezdésében a „(3)–(5)” szövegrész helyébe a „(3)–(4)” szöveg

lép.

(2) Hatályát veszti az R5. 13. § (2) és (5) bekezdése.

6. Záró rendelkezések

10. § (1) Ez a rendelet – a (2) és (3) bekezdésben foglalt kivétellel – 2013. március 30-án lép hatályba, és ez a rendelet 2013. május 2-án hatályát veszti.

(2) Az 1. § (2)–(4), (6) és (8) bekezdése, a 2–5. §, a 6. § (1) és (4)–(5) bekezdése, a 7. §, a 2–4., a 6., a 8–21. és a 24–26. melléklet 2013. április 1-jén lép hatályba.

(3) Az 1. § (1), (5) és (7) bekezdése, a 6. § (2) és (3) bekezdése, az 1., az 5., a 7. és a 22–23. melléklet 2013. május 1-jén lép hatályba.

1. melléklet a 24/2013. (III. 29.) EMMI rendelethez

1. Az R1. 1. számú melléklete a 48.*** pontot követően a következő 49. ponttal egészül ki:

„49.**** 01310 Felszínpótló csípőízületi protézis”

2. Az R1. 1. számú melléklete a „*** Elszámolásra jogosult intézetek” megjelölésű táblázatot követően a következő táblázattal egészül ki:

**** Elszámolásra jogosult intézetek

0140 Semmelweis Egyetem Budapest

0242 Pécsi Tudományegyetem Klinikai Központ

0643 Szegedi Tudományegyetem Szent-Györgyi Albert Klinikai Központ

0940 Debreceni Egyetem, Orvos- és Egészségtudományi Centrum

2. melléklet a 24/2013. (III. 29.) EMMI rendelethez

1. Az R1. 1/A.számú melléklet 5. pontjában a „0502” megjelölésű sor helyébe a következő sor lép:

„0509 MISEK, Miskolci Semmelweis Ignác Egészségügyi Központ és Egyetemi Oktató Kórház
Nonprofit Kft.”

2. Az R1. 1/A.számú melléklet 8/c1., 8/c2., 8/c3., 8/d1., 8/d2., 8/e2.1., 8/e2.2., 8/e2.3., 8/e3.1., 8/e3.2., 8/e3.3., 8/f. pontja a „0502” megjelölésű sort követően a következő sorral egészül ki:

„0601 Dr. Bugyi István Kórház, Szentes”

3. Az R1. 1/A.számú melléklet 8/e3.2. pontjában a „0607panitumumab” szövegrész helyébe a „06071 panitumumab” szöveg lép.

4. Az R1. 1/A.számú melléklet 9/c. pontjában a „06014 alteplase” szövegrész helyébe a „06042 alteplase” szöveg lép.

3. melléklet a 24/2013. (III. 29.) EMMI rendelethez

1. Az R1. 2. számú melléklete a „3613D” megjelölésű sort követően a következő sorral egészül ki:

„3613E 46 Kontrasztanyaggal végzett máj UH (CEUS) vizsgálat 13524”

2. Az R1. 2. számú melléklet 1/a pontja a „0106” megjelölésű sort követően a következő sorral egészül ki:

„01E8 Szent Margit Kórház, Budapest”

3. Az R1. 2. számú melléklet 44 pontja a „01A6” megjelölésű sort követően a következő sorral egészül ki:

„01E8 Szent Margit Kórház, Budapest”

4. Az R1. 2. számú melléklete a következő 46 ponttal egészül ki:

„46

0101 Szent Imre Kórház, Budapest

0109 Egyesített Szent István és Szent László Kórház-Rendelőintézet, Budapest

0118 Uzsoki Utcai Kórház, Budapest

0140 Semmelweis Egyetem, Budapest

0154 Országos Onkológiai Intézet, Budapest

01A6 Magyar Honvédség Egészségügyi Központ, Budapest

0242 Pécsi Tudományegyetem Klinikai Központ

0301 Bács-Kiskun Megyei Kórház, Kecskemét

0401 Pándy Kálmán Megyei Kórház, Gyula

0402 Réthy Pál Kórház-Rendelőintézet, Békéscsaba

0502 Borsod-Abaúj-Zemplén Megyei Kórház és Egyetemi Oktató Kórház, Miskolc

0643 Szegedi Tudományegyetem Szent-Györgyi Albert Klinikai Központ

0801 Petz Aladár Megyei Oktató Kórház, Győr

0802 Sopron Megyei Jogú Város Erzsébet Kórház és Oktató Kórház

0940 Debreceni Egyetem, Orvos- és Egészségtudományi Centrum

1011 Markhot Ferenc Kórház Egészségügyi Szolgáltató Nonprofit Kiemelkedően
Közhasznú Kft.

1401 Kaposi Mór Oktató Kórház, Kaposvár

1501 Nyíregyháza, Jósa András Oktató Kórház Nonprofit Kft.

1601 Megyei Hetényi Géza Kórház-Rendelőintézet, Szolnok

1801 Szombathely, Markusovszky Kórház Zrt.

1901 Veszprém Megyei Csolnoky Ferenc Kórház Nonprofit Zrt., Veszprém

2001 Zala Megyei Kórház, Zalaegerszeg”

4. melléklet a 24/2013. (III. 29.) EMMI rendelethez

1. Az R1. 3. számú melléklet „** Főcsoport: 01”, „* 01P”, „029F” megjelölésű sora helyébe a következő sor lép:

* 01P 029F Intracranialis erek szűkületeinek és elzáródásának neurointervenciós kezelése 1 38 10 15,14907

2. Az R1. 3. számú melléklete a „** Főcsoport: 03”, „03P” „100B” megjelölésű sort követően a következő sorral egészül ki:

* 03P 100C Általános anesztéziában végzett fogászati ellátás 1 25 3 1,07198

3. Az R1. 3. számú melléklet „** Főcsoport: 05”, „05P”, „2110” megjelölésű sora helyébe a következő sor lép:

* 05P 2110 Keringési betegségek AMI kivételével, katéterezéssel igazolva 4 32 7 1,41642

5. melléklet a 24/2013. (III. 29.) EMMI rendelethez

1. Az R1. 3. számú melléklet „** Főcsoport: 08”, „08P”, „371A” megjelölésű sora helyébe a következő sor lép:

*^ 08P 371A Alsó végtag nagyízületi műtétek, protézisműtétek (protézis ár térítése nélkül), komplikáció nélkül 2 49 13 2,40151

2. Az R1. 3. számú melléklet „** Főcsoport: 08”, „08P”, „372A” megjelölésű sora helyébe a következő sor lép:

*^ 08P 372A Komplikáció miatt végzett alsó végtag nagyízületi műtétek (protézisár térítése nélkül) 4 45 21 3,23814

6. melléklet a 24/2013. (III. 29.) EMMI rendelethez

1. Az R1. 4. számú melléklet 9., 10/b., 100/a., 100/b., 101/c. pontja a „0106” megjelölésű sort követően a következő sorral egészül ki:

„01E8 Szent Margit Kórház, Budapest”

2. Az R1. 4. számú melléklet 14/b. pontjában a „PTA” szövegrész helyébe az „erek szűkületeinek és elzáródásának neurointervenciós kezelése” szöveg lép.

3. Az R1. 4. számú melléklet „03 Főcsoport” megjelölésű része a következő 21/a. ponttal egészül ki:

„21/a. *03 100Általános anesztéziában végzett fogászati ellátás

0122 Heim Pál Gyermekkórház, Budapest

0123 Magyarországi Református Egyház Bethesda Gyermekkórháza, Budapest

0140 Semmelweis Egyetem, Budapest

0242 Pécsi Tudományegyetem Klinikai Központ

0643 Szegedi Tudományegyetem Szent-Györgyi Albert Klinikai Központ

0940 Debreceni Egyetem, Orvos és Egészségtudományi Centrum”

4. Az R1. 4. számú melléklete a következő 62/a. ponttal egészül ki:

„62/a. *05P 2110 Keringési betegségek AMI kivételével, katéterezéssel igazolva

0112 Bajcsy-Zsilinszky Kórház-Rendelőintézet, Budapest

0140 Semmelweis Egyetem, Budapest

0162 Gottsegen György Országos Kardiológiai Intézet, Budapest

01A6 Magyar Honvédség Egészségügyi Központ, Budapest

0242 Pécsi Tudományegyetem Klinikai Központ

0301 Bács-Kiskun Megyei Kórház, Kecskemét

0401 Békés Megyei Pándy Kálmán Kórház, Gyula

0502 Borsod-Abaúj-Zemplén Megyei Kórház és Egyetemi Oktató Kórház, Miskolc

0643 Szegedi Tudományegyetem Szent-Györgyi Albert Klinikai Központ

0701 Fejér Megyei Szent György Kórház, Székesfehérvár

0801 Petz Aladár Megyei Oktató Kórház, Győr

0940 Debreceni Egyetem, Orvos- és Egészségtudományi Centrum

1401 Kaposi Mór Oktató Kórház, Kaposvár

1501	Nyíregyháza, Jósa András Oktató Kórház Nonprofit Kft.
1601	Megyei Hetényi Géza Kórház-Rendelőintézet, Szolnok
1801	Szombathely, Markusovszky Kórház Zrt.
1968	Állami Szívkórház, Balatonfüred
2001	Zala Megyei Kórház, Zalaegerszeg
2237	Budai Irgalmasrendi Kórház”

5. Az R1. 4. számú melléklet 93/d., 93/e., 93/f., 93/g. pontja a „01A6” megjelölésű sort követően a következő sorral egészül ki:

„01E8 Szent Margit Kórház, Budapest”

6. Az R1. 4. számú melléklet 125/a., 125/b., 125/c., 125/d., 125/e., 125/f., 125/g., 125/h., 125/j., 126/b. pontja a „01A6” megjelölésű sort követően a következő sorral egészül ki:

„01E8 Szent Margit Kórház, Budapest”

7. Az R1. 4. számú melléklet 125/a., 125/b., 125/c., 125/d., 125/e., 125/f., 125/g., 125/h., 125/j., 126/b. pont „0106” megjelölésű sora hatályát veszti.

8. Az R1. 4. számú melléklet 125/f. pontjában a „0101” megjelölésű sor helyébe a következő sor lép:

„0101 Szent Imre Kórház, Budapest”

7. melléklet a 24/2013. (III. 29.) EMMI rendelethez

Az R1. 4. számú melléklete a következő 67/a. és 67/b. ponttal egészül ki:

„67/a. *^08P Alsó végtag nagyízületi műtétek, protézisműtétek (protézis ár térítése
371A nélkül), komplikáció nélkül

Alkalmazandó az 5815H Felszínpótló csípőízületi protézis beültetése
eljárásnál

0140 Semmelweis Egyetem, Budapest

0242 Pécsi Tudományegyetem Klinikai Központ

0643 Szegedi Tudományegyetem Szent-Györgyi Albert Klinikai Központ

0940 Debreceni Egyetem, Orvos- és Egészségtudományi Centrum

67/b. *^08P Komplikáció miatt végzett alsó végtag nagyízületi műtétek (protézisár
372A térítése nélkül)

Alkalmazandó az 5815H Felszínpótló csípőízületi protézis beültetése
eljárásnál

0140 Semmelweis Egyetem, Budapest

0242 Pécsi Tudományegyetem Klinikai Központ

0643 Szegedi Tudományegyetem Szent-Györgyi Albert Klinikai Központ

0940 Debreceni Egyetem, Orvos- és Egészségtudományi Centrum”

8. melléklet a 24/2013. (III. 29.) EMMI rendelethez

1. Az R1. 9. számú melléklet „I. Az egynapos ellátás keretében végezhető eljárások” pontjában foglalt táblázat a következő sorokkal egészül ki:

OENO	Megnevezés	Csak all. fejezetben felsorolt aneszteziológiai eljárások alkalmazásával végezhető egynapos ellátásként	Csak fekvőbeteg-szakellátó szervezeti egységben végezhető egynapos ellátásként	Sürgősségi indikáció esetén csak fekvőbeteg-szakellátó szervezeti egységben végezhető egynapos ellátásként	Minimum 20 óra ellátási időt követően – beleértve a beteg-megfigyelés időtartamát – számolható el egynapos ellátásként	Sürgősségi indikáció esetén az egynapos ellátás kritériuma)
FA098	Gyökérkezelés		x			
FA112	Ideiglenes tömés készítése		x			
FA116	Érzékeny fogfelszín kezelése		x			
TA100	Amalgám tömés készítése maradó fogban, egy felszínen		x			
TA101	Amalgám tömés készítése maradó fogban, több felszínen		x			
TA102	Esztétikus tömés készítése maradó fogban, egy felszínen		x			
TA103	Esztétikus tömés készítése maradó fogban, több felszínen		x			
TA104	Polírozás, finírozás, tömésenként		x			
TA107	Gyökértömés készítése		x			
TA109	Fogkorona felépítése gyári csappal		x			
TA110	Fog trepanálása és/vagy fogbél extirpálása		x			
TA116	Gyökértömés eltávolítása		x			
TE105	Inlay, onlay készítése		x			
FA195	Tejfog elcsiszolás és/vagy impregnálása		x			
FA200	Denticiós panaszok ellátása		x			
TA187	Helyi fluoridálás segédeszköz nélkül		x			
TA188	Helyi fluoridálás segédeszközzel		x			
TA189	Helyfenntartó behelyezése		x			
TA190	Barázdazárás		x			
TA192	Traumásan sérült fog ellátása		x			
TA193	Ideiglenes gyökértömés készítése		x			
TA194	Pulpotómia		x			
TA197	Tejfog tömés – egy felszínen		x			
TA198	Tejfog tömés – több felszínen		x			
FA156	Teljes lemezes fogsor készítéséhez anatómiai lenyomatvétel		x			
FA157	Teljes lemezes fogsor készítéséhez funkciós		x			

	lenyomatvétel					
FA158	Részleges lemezes fogpótlás készítéséhez lenyomatvétel		x			
FA172	Fogsorpróba		x			
FA181	Csonk preparáció		x			
FA182	Vázpróba		x			
FA191	Rögzített fogpótlás készítéséhez lenyomatvétel		x			
TA161	Gyökércsapos fogmű behelyezése		x			
TA162	Híd-horgony behelyezése		x			
TA163	Hídtest behelyezése		x			
TA164	Korona, híd eltávolítása		x			
TA165	Részleges lemezes fogpótlás behelyezése		x			
TA166	Teljes lemezes fogpótlás behelyezése		x			
TA167	Korona és/vagy híd visszaragasztása		x			
TA168	Harapásemelő behelyezése		x			
TA171	Egyszerű előkészítést igénylő korona („szóló”) behelyezése		x			
TA172	Vállas előkészítést igénylő korona („szóló”) behelyezése		x			
TA173	Fogpótlás korrekció		x			
TA178	Lemezes fogpótlás javítása		x			
TA179	Lemezes fogpótlás alábélelése rendelőben		x			
TA181	Lemezes fogpótlás alábélelése fogtechnikai laboratóriumban lenyomat alapján		x			
TB179	Instrumentális okklúziós analízis és korrekció		x			
TE169	Speciális fogpótlások behelyezése		x			
TE170	Oro-maxillo-faciálisprotetikai rehabilitáció		x			
TE171	Állkapocs diszfunkció kezelése		x			
TA111	Fogkő eltávolítása, supra- és subgingivalisan		x			
TA112	Fogkő eltávolítása, supra- és subgingivalisan (súlyos általános alapteregség nélkül)		x			
TA114	Tasak gyógyszeres kezelése		x			
TA120	Fogak sínezése		x			
TA121	Síneltávolítás		x			
TB110	Paradontális státuszfelvétel		x			
TB113	Lebenyes tasakműtét		x			
TB114	Gingivectomia		x			

TB115	Tasak kezelése zárt kürettázzsal		x			
TB116	Csontpótló anyag behelyezése		x			
TB117	Irányított szövetregeneráció membrán alkalmazásával		x			
TB119	Komplikált szájnyálkahártya betegségek helyi kezelése		x			
TB126	Fogak becsiszolása		x			
FA147	Fogrepozíció		x			
FA169	Állkapocs luxatiorepozíciója		x			
TA020	Lézerkezelés (soft)		x			
TA130	Fogeltávolítás		x			
TA135	Alveolusexcochleatio sebellátással		x			
TA138	Incisio, circumcisio		x			
TA148	Fogreplantáció		x			
TA155	Vérzéscsillapítás		x			
TA156	Sutura eltávolítás		x			
TB127	Műtéti utókezelés (kontroll, sebkezelés, csíkcseré, varratszedés, átöblítés)		x			
TB131	Fogeltávolítás feltárással		x			
TB132	Retineált vagy impaktált fog eltávolítása		x			
TB137	Nyálkó eltávolítása invazív módon		x			
TB139	Excisio		x			
TB140	Megnyílt arcüreg sebészi zárása		x			
TB141	Periapicalisexcochleatio, gyökércsúcs rezekció		x			
TB142	Retrográd gyökértömés		x			
TB143	Cystectomy		x			
TB144	Cystostomia, cysta-marsupialisatio		x			
TB145	Orális plasztika		x			
TB150	Vaporisatio, lézer, kryo, elektrokauterrel végzett kezelések		x			
TB151	Stomato-onkológiai gondozás		x			
TB152	Foggyökér dissectio		x			
TB153	Lágyrész traumák ellátása		x			
TB154	Frenulectomia, frenulotomia		x			
TB155	Alveolus korrekció		x			
TB156	Intermaxilláris fixatio (IMF) felhelyezése		x			
TE149	Intraossealis implantatum behelyezése		x			
TE155	Intraossealis implantatum		x			

eltávolítása					
--------------	--	--	--	--	--

2. Az R1. 9. számú mellékletének „III. Egynapos beavatkozáshoz hozzárendelt HBCs csoportok” pontjában foglalt táblázat a következő sorokkal egészül ki:

<i>(OENO kód)</i>	<i>OENO megnevezés</i>	<i>HBCs kód</i>	<i>HBCs megnevezés)</i>
FA098	Gyökérkezelés	*03P 100C	Általános anesztéziában végzett fogászati ellátás
FA112	Ideiglenes tömés készítése	*03P 100C	Általános anesztéziában végzett fogászati ellátás
FA116	Érzékeny fogfelszín kezelése	*03P 100C	Általános anesztéziában végzett fogászati ellátás
TA100	Amalgám tömés készítése maradó fogban, egy felszínen	*03P 100C	Általános anesztéziában végzett fogászati ellátás
TA101	Amalgám tömés készítése maradó fogban, több felszínen	*03P 100C	Általános anesztéziában végzett fogászati ellátás
TA102	Esztétikus tömés készítése maradó fogban, egy felszínen	*03P 100C	Általános anesztéziában végzett fogászati ellátás
TA103	Esztétikus tömés készítése maradó fogban, több felszínen	*03P 100C	Általános anesztéziában végzett fogászati ellátás
TA104	Polírozás, finírozás, tömésenként	*03P 100C	Általános anesztéziában végzett fogászati ellátás
TA107	Gyökértömés készítése	*03P 100C	Általános anesztéziában végzett fogászati ellátás
TA109	Fogkorona felépítése gyári csappal	*03P 100C	Általános anesztéziában végzett fogászati ellátás
TA110	Fog trepanálása és/vagy fogbél exstirpálása	*03P 100C	Általános anesztéziában végzett fogászati ellátás
TA116	Gyökértömés eltávolítása	*03P 100C	Általános anesztéziában végzett fogászati ellátás
TE105	Inlay, onlay készítése	*03P 100C	Általános anesztéziában végzett fogászati ellátás
FA195	Tejfog elcsiszolás és/vagy impregnálása	*03P 100C	Általános anesztéziában végzett fogászati ellátás
FA200	Denticiós panaszok ellátása	*03P 100C	Általános anesztéziában végzett fogászati ellátás
TA187	Helyi fluoridálás segédeszköz nélkül	*03P 100C	Általános anesztéziában végzett fogászati ellátás
TA188	Helyi fluoridálás segédeszközzel	*03P 100C	Általános anesztéziában végzett fogászati ellátás
TA189	Helyfenntartó behelyezése	*03P 100C	Általános anesztéziában végzett fogászati ellátás
TA190	Barázdazárás	*03P 100C	Általános anesztéziában végzett fogászati ellátás
TA192	Traumásan sértült fog ellátása	*03P 100C	Általános anesztéziában végzett fogászati ellátás
TA193	Ideiglenes gyökértömés készítése	*03P 100C	Általános anesztéziában végzett fogászati ellátás
TA194	Pulpotómia	*03P 100C	Általános anesztéziában végzett fogászati ellátás

TA197	Tejfog tömés – egy felszínen	*03P 100C	Általános anesztéziában végzett fogászati ellátás
TA198	Tejfog tömés – több felszínen	*03P 100C	Általános anesztéziában végzett fogászati ellátás
FA156	Teljes lemezes fogsor készítéséhez anatómiai lenyomatvétel	*03P 100C	Általános anesztéziában végzett fogászati ellátás
FA157	Teljes lemezes fogsor készítéséhez funkciós lenyomatvétel	*03P 100C	Általános anesztéziában végzett fogászati ellátás
FA158	Részleges lemezes fogpótlás készítéséhez lenyomatvétel	*03P 100C	Általános anesztéziában végzett fogászati ellátás
FA172	Fogsorpróba	*03P 100C	Általános anesztéziában végzett fogászati ellátás
FA181	Csonk preparáció	*03P 100C	Általános anesztéziában végzett fogászati ellátás
FA182	Vázpróba	*03P 100C	Általános anesztéziában végzett fogászati ellátás
FA191	Rögzített fogpótlás készítéséhez lenyomatvétel	*03P 100C	Általános anesztéziában végzett fogászati ellátás
TA161	Gyökércsapos fogmű behelyezése	*03P 100C	Általános anesztéziában végzett fogászati ellátás
TA162	Híd-horgony behelyezése	*03P 100C	Általános anesztéziában végzett fogászati ellátás
TA163	Hídtest behelyezése	*03P 100C	Általános anesztéziában végzett fogászati ellátás
TA164	Korona, híd eltávolítása	*03P 100C	Általános anesztéziában végzett fogászati ellátás
TA165	Részleges lemezes fogpótlás behelyezése	*03P 100C	Általános anesztéziában végzett fogászati ellátás
TA166	Teljes lemezes fogpótlás behelyezése	*03P 100C	Általános anesztéziában végzett fogászati ellátás
TA167	Korona és/vagy híd visszarakasztása	*03P 100C	Általános anesztéziában végzett fogászati ellátás
TA168	Harapásemelő behelyezése	*03P 100C	Általános anesztéziában végzett fogászati ellátás
TA171	Egyszerű előkészítést igénylő korona („szóló”) behelyezése	*03P 100C	Általános anesztéziában végzett fogászati ellátás
TA172	Vállas előkészítést igénylő korona („szóló”) behelyezése	*03P 100C	Általános anesztéziában végzett fogászati ellátás
TA173	Fogpótlás korrekció	*03P 100C	Általános anesztéziában végzett fogászati ellátás
TA178	Lemezes fogpótlás javítása	*03P 100C	Általános anesztéziában végzett fogászati ellátás
TA179	Lemezes fogpótlás alábélelése rendelőben	*03P 100C	Általános anesztéziában végzett fogászati ellátás
TA181	Lemezes fogpótlás alábélelése fogtechnikai laboratóriumban lenyomat alapján	*03P 100C	Általános anesztéziában végzett fogászati ellátás
TB179	Instrumentális okklúziós analízis és korrekció	*03P 100C	Általános anesztéziában végzett fogászati ellátás
TE169	Speciális fogpótlások behelyezése	*03P 100C	Általános anesztéziában végzett fogászati ellátás
TE170	Oro-maxillo-faciálisprotetikai rehabilitáció	*03P 100C	Általános anesztéziában végzett fogászati ellátás

TE171	Állkapocs diszfunkció kezelése	*03P 100C	Általános anesztéziában végzett fogászati ellátás
TA111	Fogkő eltávolítása, supra- és subgingivalisan	*03P 100C	Általános anesztéziában végzett fogászati ellátás
TA112	Fogkő eltávolítása, supra- és subgingivalisan (súlyos általános alapbetegségnél)	*03P 100C	Általános anesztéziában végzett fogászati ellátás
TA114	Tasak gyógyszeres kezelése	*03P 100C	Általános anesztéziában végzett fogászati ellátás
TA120	Fogak sínezése	*03P 100C	Általános anesztéziában végzett fogászati ellátás
TA121	Síneltávolítás	*03P 100C	Általános anesztéziában végzett fogászati ellátás
TB110	Paradontális státuszfelvétel	*03P 100C	Általános anesztéziában végzett fogászati ellátás
TB113	Lebenyes tasakműtét	*03P 100C	Általános anesztéziában végzett fogászati ellátás
TB114	Gingivectomia	*03P 100C	Általános anesztéziában végzett fogászati ellátás
TB115	Tasak kezelése zárt kürettázzsal	*03P 100C	Általános anesztéziában végzett fogászati ellátás
TB116	Csontpótló anyag behelyezése	*03P 100C	Általános anesztéziában végzett fogászati ellátás
TB117	Írányított szövetregeneráció membrán alkalmazásával	*03P 100C	Általános anesztéziában végzett fogászati ellátás
TB119	Komplikált szájnyálkahártya betegségek helyi kezelése	*03P 100C	Általános anesztéziában végzett fogászati ellátás
TB126	Fogak becsiszolása	*03P 100C	Általános anesztéziában végzett fogászati ellátás
FA147	Fogrepozíció	*03P 100C	Általános anesztéziában végzett fogászati ellátás
FA169	Állkapocs luxatiorepozíciója	*03P 100C	Általános anesztéziában végzett fogászati ellátás
TA020	Lézerkezelés (soft)	*03P 100C	Általános anesztéziában végzett fogászati ellátás
TA130	Fogeltávolítás	*03P 100C	Általános anesztéziában végzett fogászati ellátás
TA135	Alveolusexcochleatio sebellátással	*03P 100C	Általános anesztéziában végzett fogászati ellátás
TA138	Incisio, circumcisio	*03P 100C	Általános anesztéziában végzett fogászati ellátás
TA148	Fogreplantáció	*03P 100C	Általános anesztéziában végzett fogászati ellátás
TA155	Vérzéscsillapítás	*03P 100C	Általános anesztéziában végzett fogászati ellátás
TA156	Sutura eltávolítás	*03P 100C	Általános anesztéziában végzett fogászati ellátás
TB127	Műtéti utókezelés (kontroll, sebkezelés, csíkcseré, varratszedés, átöblítés)	*03P 100C	Általános anesztéziában végzett fogászati ellátás
TB131	Fogeltávolítás feltárással	*03P 100C	Általános anesztéziában végzett fogászati ellátás
TB132	Retineált vagy impaktált fog eltávolítása	*03P 100C	Általános anesztéziában végzett fogászati ellátás

TB137	Nyálkő eltávolítása invazív módon	*03P 100C	Általános anesztéziában végzett fogászati ellátás
TB139	Excisio	*03P 100C	Általános anesztéziában végzett fogászati ellátás
TB140	Megnyílt arcüreg sebészi zárása	*03P 100C	Általános anesztéziában végzett fogászati ellátás
TB141	Periapicalisexcochleatio, gyökércsúcs rezekció	*03P 100C	Általános anesztéziában végzett fogászati ellátás
TB142	Retrográd gyökértömés	*03P 100C	Általános anesztéziában végzett fogászati ellátás
TB143	Cystectomy	*03P 100C	Általános anesztéziában végzett fogászati ellátás
TB144	Cystostomia, cysta-marsupialisatio	*03P 100C	Általános anesztéziában végzett fogászati ellátás
TB145	Orális plasztika	*03P 100C	Általános anesztéziában végzett fogászati ellátás
TB150	Vaporisatio, lézer, kryo, elektrokauterrel végzett kezelések	*03P 100C	Általános anesztéziában végzett fogászati ellátás
TB151	Stomato-onkológiai gondozás	*03P 100C	Általános anesztéziában végzett fogászati ellátás
TB152	Foggyökér dissectio	*03P 100C	Általános anesztéziában végzett fogászati ellátás
TB153	Lágyrész traumák ellátása	*03P 100C	Általános anesztéziában végzett fogászati ellátás
TB154	Frenulectomia, frenulotomia	*03P 100C	Általános anesztéziában végzett fogászati ellátás
TB155	Alveolus korrekció	*03P 100C	Általános anesztéziában végzett fogászati ellátás
TB156	Intermaxilláris fixatio (IMF) felhelyezése	*03P 100C	Általános anesztéziában végzett fogászati ellátás
TE149	Intraossealis implantatum behelyezése	*03P 100C	Általános anesztéziában végzett fogászati ellátás
TE155	Intraossealis implantatum eltávolítása	*03P 100C	Általános anesztéziában végzett fogászati ellátás

9. melléklet a 24/2013. (III. 29.) EMMI rendelethez

1. Az R2. 7. melléklet 3. pontja helyébe a következő rendelkezés lép:

„3. Az ellátás igénybevételének finanszírozott szakmai rendje, finanszírozási algoritmus

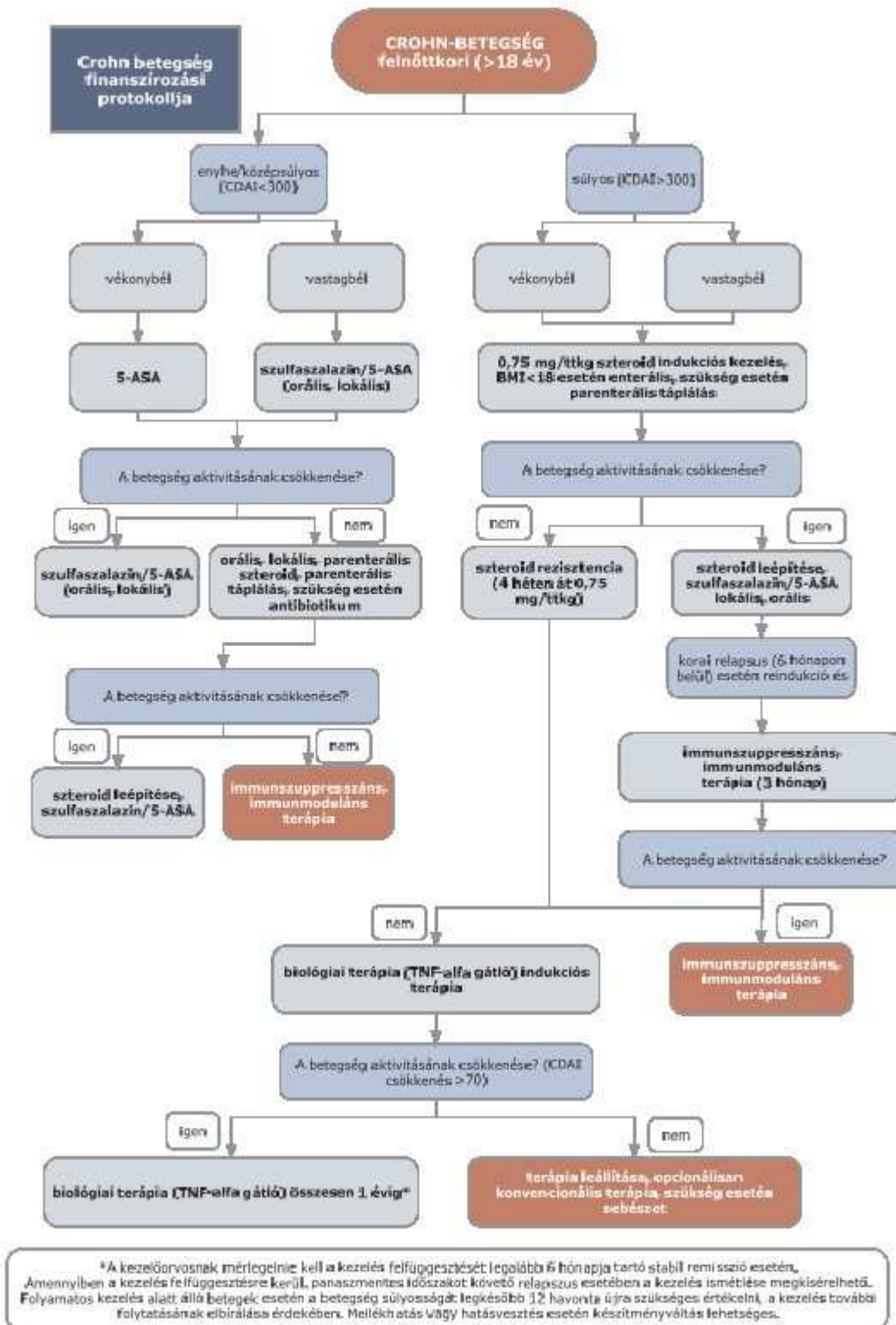

2. Az R2. 7. melléklet 6. pont 6.1. alpontja helyébe a következő rendelkezés lép:

„6.1.Megfelelő válaszkészség (3hónap alatt CDAI minimum 70 pontos csökkenése) esetén fenntartókezelés folytatható önmagában vagy immunszuppresszív terápiával együtt mellékhatás, hatásvesztés vagy progresszió megjelenéséig, azonban extraintesztinális manifesztáció esetében a sikeresség elbírálásában a klinikai jelek javulása a mérvadó(EL3, RG C).”

3. Az R2. 7. melléklet 15. pont 15.4. alpontja a következő 15.4.4.alponttal egészül ki:

„15.4.4. Tartós kezelés esetén a kezelés felfüggesztésének lehetőségét vizsgálták-e”

4. Hatályát veszti az R2. 7. melléklet 17. pont 17.2. alpontjában foglalt táblázat 5. és 7. sora.

10. melléklet a 24/2013. (III. 29.) EMMI rendelethez

1. Az R2. 9. melléklet 12. pont 12.2. alpontjában foglalt táblázat a következő 5/a sorral egészül ki:

5/a L04AB04 adalimumab BRMD Biológiai terápia eszközei

2. Hatályát veszti az R2. 9. melléklet 12. pont 12.2. alpontjában foglalt táblázat 6. sora.

11. melléklet a 24/2013. (III. 29.) EMMI rendelethez

1. Az R2. 10. melléklet 3. pontja helyébe a következő rendelkezés lép:

„3. Az ellátás igénybevételének finanszírozott szakmai rendje, finanszírozási algoritmus

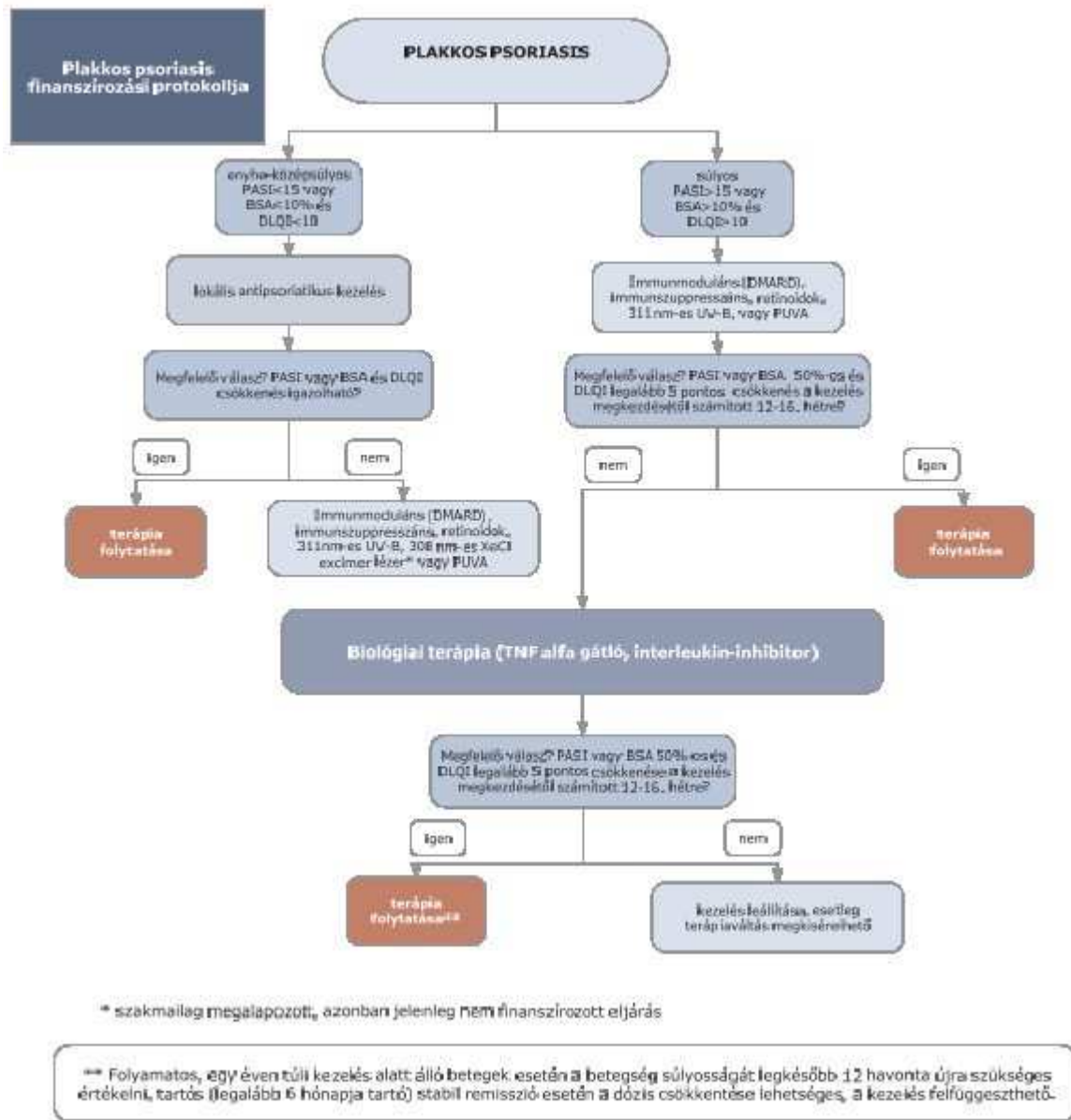

2. Az R2. 10. melléklet 4. pont 4.4. alpontja a következő 4.4.4.alponttal egészül ki:

„4.4.4. Folyamatos, egy éven túli kezelés alatt álló betegek esetén a betegség súlyosságát legkésőbb 12 havonta újra szükséges értékelni, tartós (legalább 6 hónapja tartó) stabil remisszió esetén a dózis csökkentése lehetséges, a kezelés felfüggeszthető.”

3. Az R2. 10. melléklet 6. pont 6.2.4. alpontja a következő 6.2.4.5. alponttal egészül ki:

„6.2.4.5. Tartós 1 éven túli kezelés esetén a kezelés felfüggesztésének lehetőségét vizsgálták-e”

4. Hatályát veszti az R2. 10. melléklet 8. pont 8.2. alpontjában foglalt táblázat 9., 11. és 13. sora.

12. melléklet a 24/2013. (III. 29.) EMMI rendelethez

1. Az R2. 11. melléklet 3. pontja helyébe a következő rendelkezés lép:

„3. Az ellátás igénybevételének finanszírozott szakmai rendje, finanszírozási algoritmus

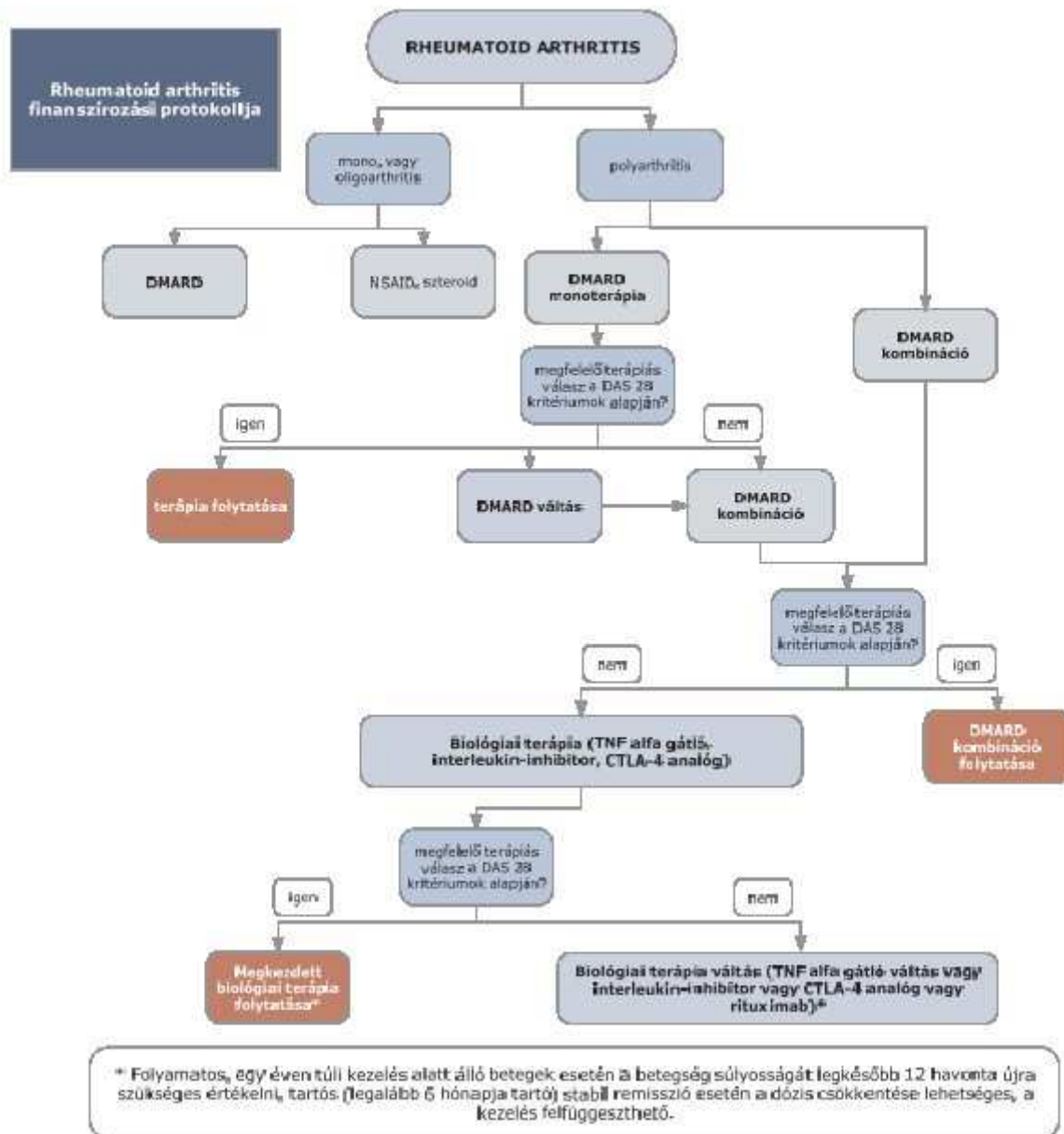

2. Az R2. 11. melléklet 4. pont 4.6. alpontja helyébe a következő rendelkezés lép:

„4.6. Biológiai terápia (a reumatológia 2. és 3. szintjén a biológiai terápia alkalmazására jogosult intézmények): valamelyik TNF gátló (influximab, etanercept, adalimumab, golimumab, certolizumabpegol) vagy interleukin-inhibitor (tocilizumab) vagy CTLA-4 analóg

(abatacept) 3 hónapig alkalmazott teljes dózisú, vagy tolerálható dózisú DMARD kombinációs kezelés hatástalansága esetén engedélyezett társadalombiztosítási támogatással.”

3. Az R2. 11. melléklet 7. pont 7.2. alpontja a következő 7.2.4.4.alponttal egészül ki:

„7.2.4.4. Tartós 1 éven túli kezelés esetén a kezelés felfüggesztésének lehetőségét vizsgálták-e”

4. Az R2. 11. melléklet 9. pont 9.2. pontjában foglalt táblázat a következő 9/a sorral egészül ki:

9/a L04AA24 abatacept CTLA-4 ANALÓG Biológiaiterápia eszközei

5. Hatályát veszti az R2. 11. melléklet 9. pont 9.2. alpontjában foglalt táblázat 9., 11. és 13. sora.

13. melléklet a 24/2013. (III. 29.) EMMI rendelethez

1. Az R2. 12. melléklet 3. pontja helyébe a következő rendelkezés lép:

„3. Az ellátás igénybevételének finanszírozott szakmai rendje, finanszírozási algoritmus

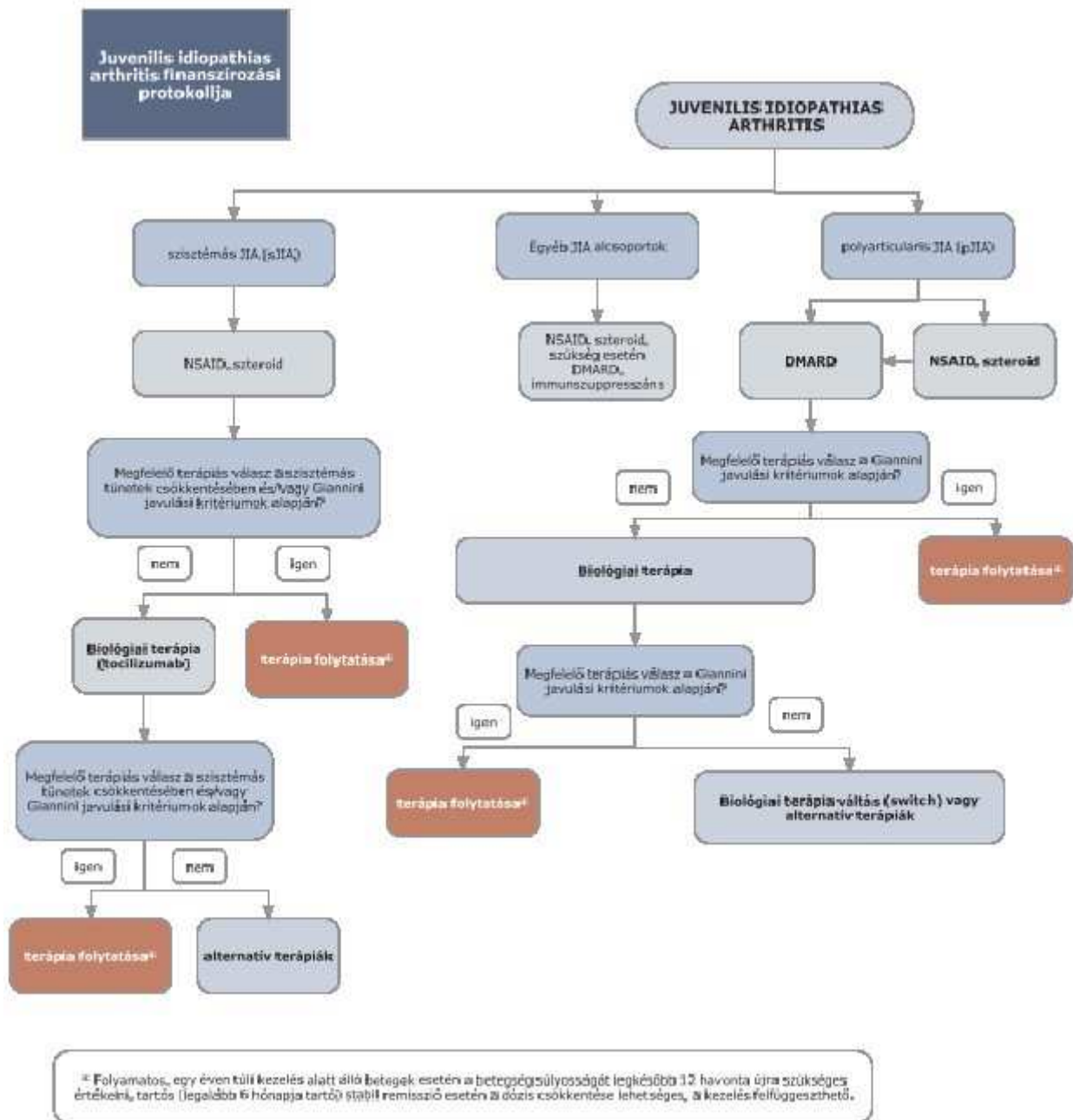

2. Az R2. 12. melléklet 5. pont 5.4. és 5.5. alpontja helyébe a következő rendelkezések lépnek, és az 5. pont a következő 5.6. alponttal egészül ki:

„5.4. Etanercept és adalimumab gyermekkorban (4-17 év)
polyarticularisjuvenilisidiopathiasarthritiben javasolt, amennyiben megfelelő aktivitás
csökkenés a methotrexattal nem volt elérhető, vagy intolerancia alakult ki.

5.5. A Giannini javulási kritériumok összetevőit meg kell mérni a kezelés kontrollja során.
sJIA tocilizumab kezelésnél eltérő klinikai manifesztációt szükséges figyelembe venni.

5.6. Folyamatos, egy éven túli kezelés alatt álló betegek esetén a betegség súlyosságát
legkésőbb 12 havonta újra szükséges értékelni, tartós (legalább 6 hónapja tartó) stabil
remisszió esetén a dózis csökkentése lehetséges, a kezelés felfüggeszthető.”

3. Az R2. 12. melléklet 7. pont 7.2. alpontja a következő 7.2.1.8.alponttal egészül ki:

„7.2.1.8. Tartós 1 éven túli kezelés esetén a kezelés felfüggesztésének lehetőségét vizsgálták-
e”

4. Az R2. 12. melléklet 9. pont 9.2. alpontjában foglalt táblázat a következő 9/a sorral egészül
ki:

9/a L04AB04	adalimumab	BRMD	Biológiai terápia eszközei
-------------	------------	------	----------------------------

5. Az R2. 12. melléklet 9. pont 9.2. alpontjában foglalt táblázat a következő 11/a sorral
egészül ki:

11/a	L04AC07	tocilizumab	IL-6 RA	Biológiai terápia eszközei
------	---------	-------------	---------	----------------------------

6. Hatályát veszti az R2. 12. melléklet 9. pont 9.2. alpontjában foglalt táblázat 9. és 11. sora.

14. melléklet a 24/2013. (III. 29.) EMMI rendelethez

1. Az R2. 13. melléklet 3. pontja helyébe a következő rendelkezés lép:

„3. Az ellátás igénybevételének finanszírozott szakmai rendje, finanszírozási algoritmus

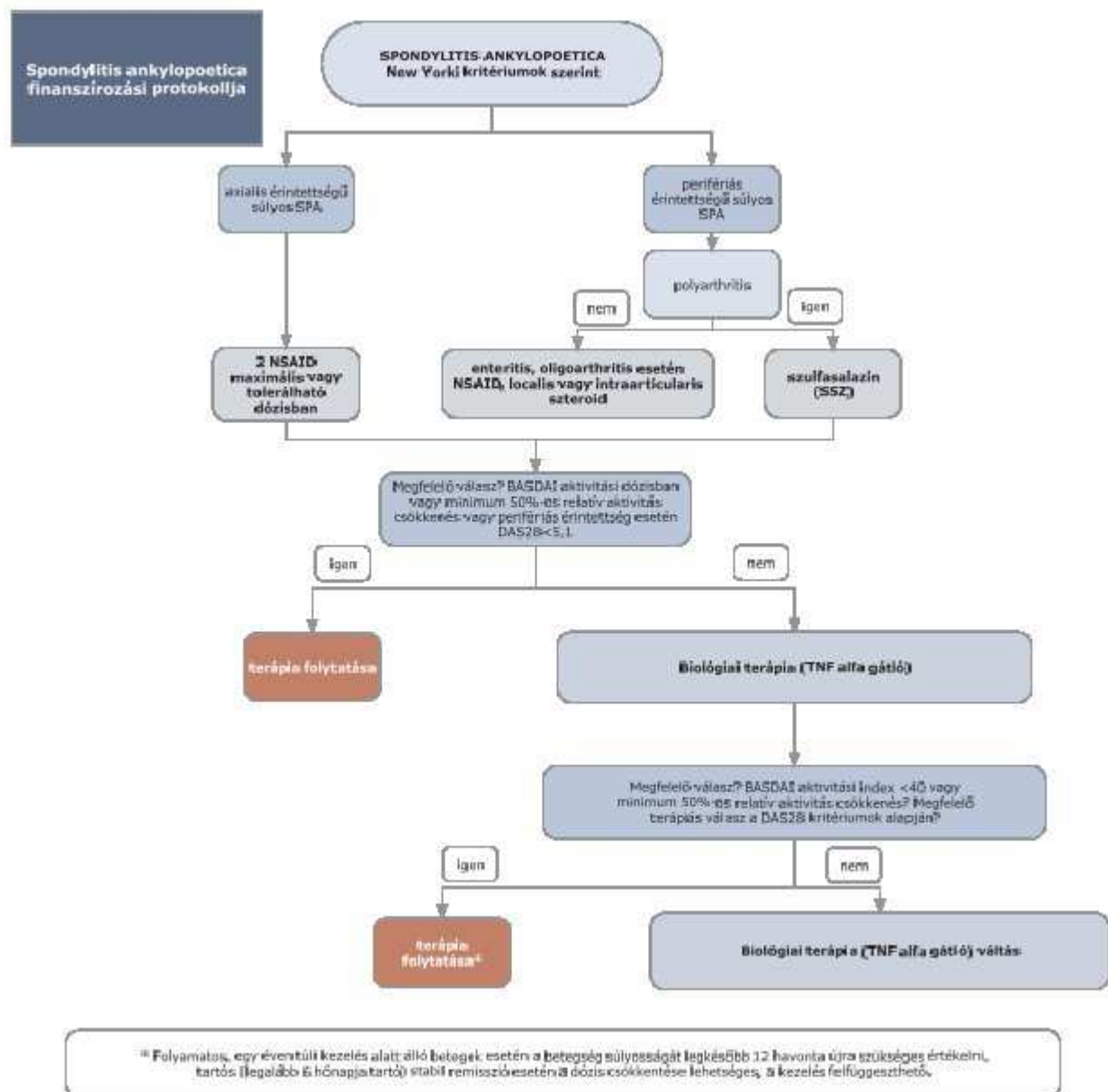

2. Az R2. 13. melléklet 4. pont 4.7. alpontja helyébe a következő rendelkezés lép:

„4.7. Az anti-TNF-á indukciós kezelés hatékonyságának ellenőrzése spondylitis ankylopoetica kezelésében

A kezelés 14. hetében meg kell határozni a BASDAI index összetevőit. Amennyiben a kiindulási értékhez képest legalább 50%-kal vagy 20 mm-rel nem javult az index átlaga, a

biológiai terápia nem folytatható. A kezelés 14. hetében meg kell határozni, hogy a beteg elérte-e az ASAS 50%-os javulás mértékét, illetve az ASAS remisszió (az ASAS 50% meghatározásánál használt négy paraméter mindegyike 20 alatt van) kritérium esetleges elérését. Folyamatos, egy éven túli kezelés alatt álló betegek esetén a betegség súlyosságát legkésőbb 12 havonta újra szükséges értékelni, tartós (legalább 6 hónapja tartó) stabil remisszió esetén a dózis csökkentése lehetséges, a kezelés felfüggeszthető.”

3. Az R2. 13. melléklet 8. pont 8.2. alpontja a következő 8.2.2.6.alponttal egészül ki:

„8.2.2.6. Tartós 1 éven túli kezelés esetén a kezelés felfüggesztésének lehetőségét vizsgálták-e”

4. Hatályát veszti az R2. 13. melléklet 10. pont 10.2. alpontjában foglalt táblázat 4., 6. és 8. sora.

15. melléklet a 24/2013. (III. 29.) EMMI rendelethez

1. Az R2. 14. melléklet 3. pontja helyébe a következő rendelkezés lép:

„3. Az ellátás igénybevételének finanszírozott szakmai rendje, finanszírozási algoritmus

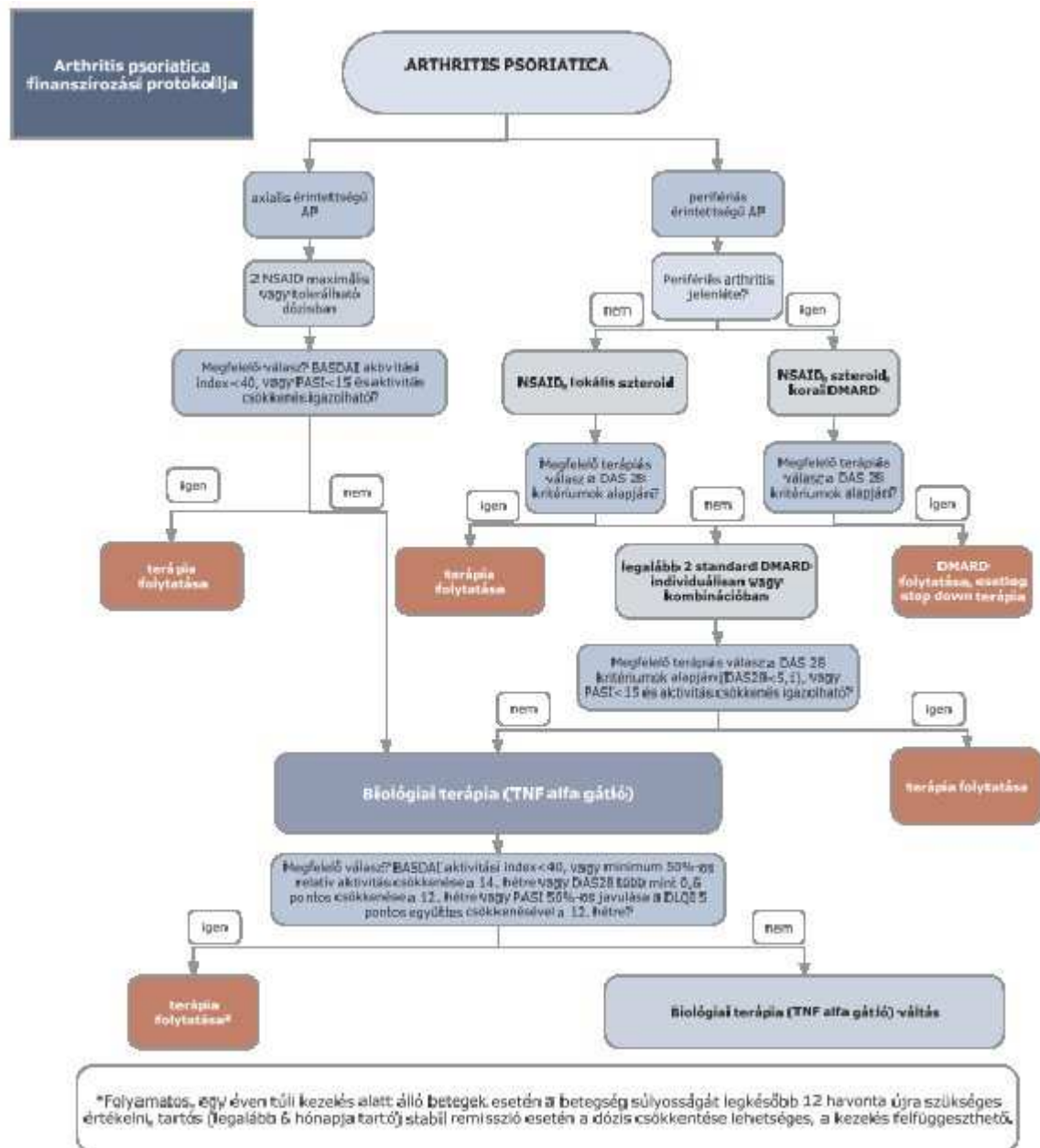

”

2. Az R2. 14. melléklet 5. pontja helyébe a következő rendelkezés lép:

„5. Fenntartó kezelés arthrititis psoriatica biológiai kezelésében

A kezelés további folytatásának eldöntése céljából három havonta rögzíteni kell a BASDAI (axiális érintettség esetén), DAS 28 (perifériás érintettség esetén), PASI (súlyos bőr érintettség)

esetén) indexeket. Folyamatos, egy éven túli kezelés alatt álló betegek esetén a betegség súlyosságát legkésőbb 12 havonta újra szükséges értékelni, tartós (legalább 6 hónapja tartó) stabil remisszió esetén a dózis csökkentése lehetséges, a kezelés felfüggeszthető.”

3. Az R2. 14. melléklet 9. pont 9.2. alpontja a következő 9.2.4.4.alponttal egészül ki:

„9.2.4.4. Tartós 1 éven túli kezelés esetén a kezelés felfüggesztésének lehetőségét vizsgálják-e”

4. Hatályát veszti az R2. 14. melléklet 11. pont 11.2. alpontjában foglalt táblázat 9., 11. és 13. sora.

16. melléklet a 24/2013. (III. 29.) EMMI rendelethez

1. Az R2. 18. melléklet 3. pontja helyébe a következő rendelkezés lép:

„3. Az ellátás igénybevételének finanszírozott szakmai rendje, finanszírozási algoritmus

Gyermekkori Crohn betegség finanszírozási protokollja

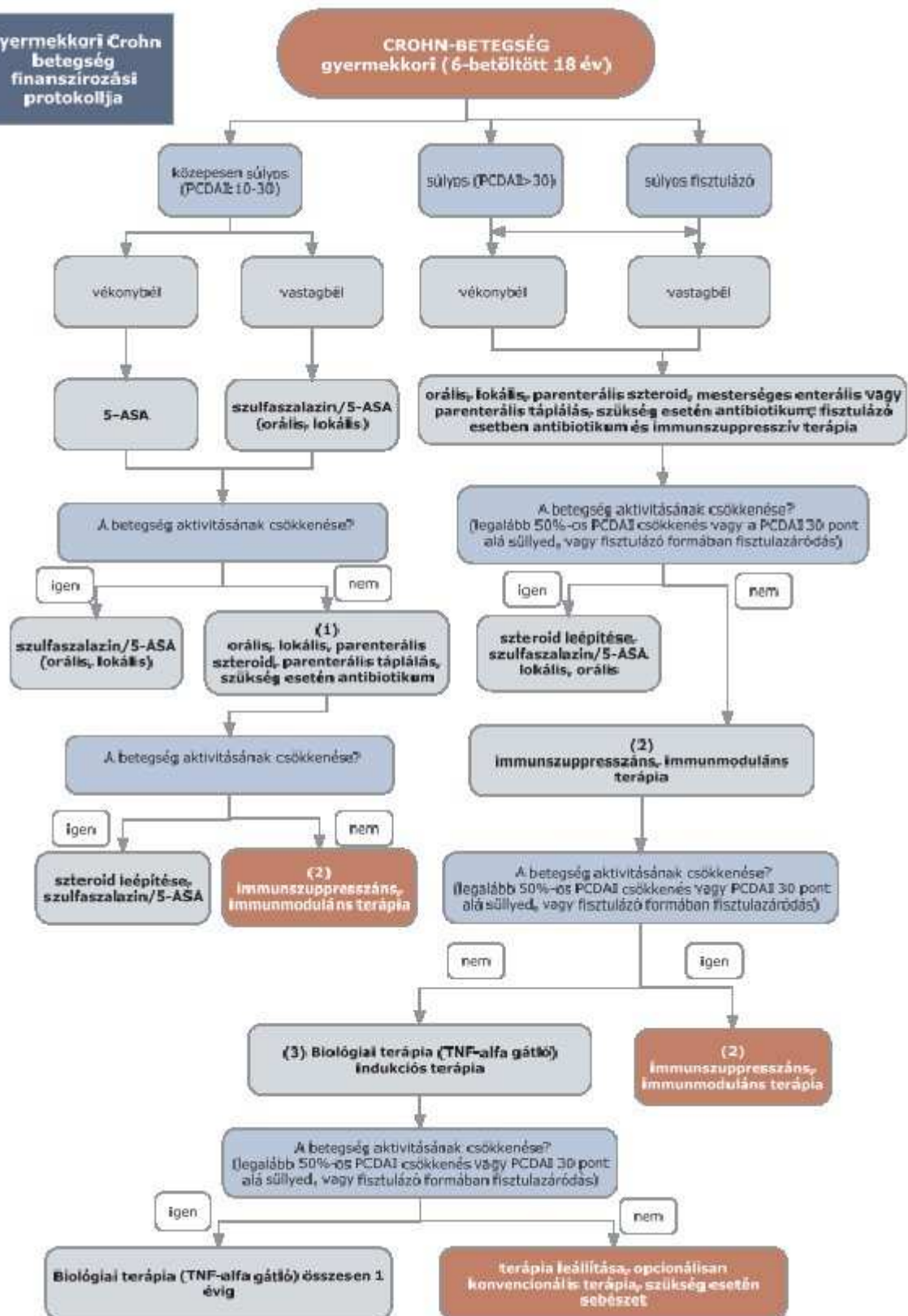

»

2. Az R2. 18. melléklet 5. pont 5.1. és 5.2. alpontja helyébe a következő rendelkezések lépnek:

„5.1. Anti-TNF-D indukciós kezelés indikált bármely lokalizációban lévő súlyos lumenális gyermekkori CD-ben (6 évestőlbetöltött 18 éves korig) (PCDAI>30), ha az szteroid refrakter, vagy immun-szuppresszáns kezelés mellett szteroid dependencia alakul ki, vagy immun-szuppresszáns kezelésre a beteg intoleráns.

5.2. Anti-TNF-D indukciós kezelés indikált bármely lokalizációban lévő súlyos aktív fisztulázó gyermekkori Crohn-betegségben (6 évestőlbetöltött 18 éves korig) amennyiben az életminőséget nagymértékben rontó fisztula/fisztulák a hagyományos gyógykezelés (antibiotikum és immun-szuppresszív terápia) ellenére nem javulnak.”

3. Hatályát veszti az R2. 18. melléklet 11. pont 11.2. alpontjában foglalt táblázat 6.sora.

17. melléklet a 24/2013. (III. 29.) EMMI rendelethez

Az R3. 1. melléklet 6.1. pontjában foglalt táblázat 120. sora helyébe a következő sor lép:

120.	95320	Rehabilitációs oktatás
------	-------	------------------------

19. melléklet a 24/2013. (III. 29.) EMMI rendelethez

1. Az R3. 3. melléklete a „**3613D Tranziens elasztográfia**” megjelölésű részt követően a következő résszel egészül ki:

„3613E Kontrasztanyaggal végzett máj UH (CEUS) vizsgálat

Gócos és foltos májváltozások kimutatása és morfológiai elemzése kén-hexafluorid(SF6) mikrobuborékot tartalmazó ultrahang kontrasztanyaggal.

Együtt:3613C”

2. Az R3. 3. melléklet „42600 Nőgyógyászati szűrővizsgálat” megjelölésű része helyébe a következő rész lép:

„42600 Nőgyógyászati szűrővizsgálat

Bimanuális vizsgálattal egybekötött citológiai kenetvétel, amely nem tartalmazza a kenet mikroszkópos vizsgálatát.

Elszámolási lehetőség: 3 éven belül nem ismétlődhet”

3. Az R3. 3. mellékletében a „95320 Rehabilitációs képzés” megjelölésű rész címe helyébe a „95320 Rehabilitációs oktatás” cím lép.

20. melléklet a 24/2013. (III. 29.) EMMI rendelethez

Az R3. 5. mellékletében foglalt táblázat a következő 74/a. sorral egészül ki:

74/a. 3613E Kontrasztanyaggal végzett máj UH (CEUS) vizsgálat

21. melléklet a 24/2013. (III. 29.) EMMI rendelethez

1. Az R4. 2. mellékletében a „**** 01 029F Intracranialis PTA” rész címe helyébe a „**** 01 029F Intracranialis erek szűkületeinek és elzáródásának neurointervenciós kezelése” cím lép.

2. Az R4. 2. melléklet – 1. pont szerint módosított – „**** 01 029F Intracranialis erek szűkületeinek és elzáródásának neurointervenciós kezelése” rész „ÉS BEAVATKOZÁSOK” pontjában a „33933” és „53958” megjelölésű sor helyébe a következő sorok lépnek:

„33933 Intracranialis transarterialis revascularisatio akut iszkémiás stroke-ban

53958 Intracranialis érszűkületek percután translumináris angioplasztikája”

3. Az R4. 2. melléklete a „**** 03 1010 Fül, orr, száj, garat, gége rosszindulatú daganatai” részt megelőzően a következő résszel egészül ki:

„**** 03100C Általános anesztéziában végzett fogászati ellátás

DIAGNÓZISOK „A”

K0000	Foghiány
K0010	Számfeletti fogak
K0020	A fogak nagysági és alaki rendellenességei
K0030	Foltos fogak
K0040	A fogfejlődés zavarai
K0050	A fogak örökletes szerkezeti rendellenességei m.n.o.
K0060	A fogáttörés rendellenességei
K0070	Fogzási syndroma
K0080	A fogfejlődés egyéb zavarai
K0090	Nem tipizált fogfejlődési zavar
K0100	Retineált fog
K0110	Impactált fog
K0200	A zománcra korlátozódó szuvasodás
K0210	A dentin szuvasodása
K0220	A cement szuvasodása
K0230	Gyógyult fogszuvasodás
K0240	Odontoclasia
K0280	Egyéb fogszuvasodás
K0290	Fogszuvasodás k.m.n.

K0300	Excesszív fogkopás
K0310	Fogabrasio
K0320	Fogerosio
K0330	Kóros fogresorptio
K0340	Hypercementosis
K0350	A fogak ankylosisa
K0380	A fog kemény szöveteinek egyéb meghatározott betegségei
K0390	A fogak kemény szöveteinek betegsége k.m.n.
K0400	Fogbélgyulladás
K0410	Fogbélelhalás
K0420	A fogbél degeneratív elváltozásai
K0430	Kóros kemény szövet képződése a fogbélben
K0440	Heveny gyökércsúcsi periodontitis, pulpa eredetű
K0450	Periodontitisapicalischronica
K0460	Gyökércsúcs körüli tályog, üreggel
K0470	Gyökércsúcs körüli tályog, üreg nélkül
K0480	Foggyökér-cysta
K0490	A fogbél és a periapicalis szövetek egyéb és k.m.n. betegségei
K0500	Heveny fogínygyulladás
K0510	Idült fogínygyulladás
K0520	Heveny periodontitis
K0530	Idült periodontitis
K0540	Periodontosis
K0550	Egyéb periodontalis betegségek
K0560	Periodontalis betegség k.m.n.
K0600	Fogíny-visszahúzódás
K0610	Gingiva-hyperplasia
K0620	A fogíny és a fogatlan állcsontgerinc traumás elváltozásai
K0680	A fogíny és a fogatlan állcsontgerinc egyéb meghatározott betegségei
K0690	A fogíny és a fogatlan állcsontgerinc rendellenességei k.m.n.
K0700	Az állcsontok lényegesebb nagyságbeli rendellenességei
K0710	Az állcsont és a koponyaalap viszonyának anomáliái
K0740	Occlusiós zavar k.m.n.
K0800	A fogak romlása szisztémás okok következtében
K0810	A fogak elvesztése baleset, foghúzás vagy periodontalis betegség miatt

K0820	A fogatlan állcsontgerinc sorvadása
K0830	Visszamaradt foggyökér
K0880	A fogak és támasztó szöveteik egyéb meghatározott rendellenességei
K0890	A fogak és támasztó szöveteik betegsége k.m.n.
K0900	Fogfejlődési zavarból származó odontogencysták
K0910	Szájtájéki, fejlődési zavarból származó (nem-odontogen) cysták
K0920	Egyéb állcsonti cysták
K0980	Egyéb, szájtájéki cysták m.n.o.
K1010	Centrális és óriássejtes granuloma
K1020	Az állcsontok gyulladással elváltozásai
K1030	Fogmedergyulladás
K1080	Az állcsontok egyéb meghatározott betegségei
K1090	Az állcsontok betegsége k.m.n.
S0250	A fog törése
S0320	A fog ficama
Z4630	Fogászati protézis felhelyezése és illesztése
Z4640	Orthodontiai eszköz felhelyezése, szabályozása

KONZERVÁLÓ FOGÁSZATI BEAVATKOZÁSOK „B”

- FA098 Gyökérkezelés
- FA112 Ideiglenes tömés készítése
- FA116 Érzékeny fogfelszín kezelése
- TA100 Amalgám tömés készítése maradó fogban, egy felszínen
- TA101 Amalgám tömés készítése maradó fogban, több felszínen
- TA102 Esztétikus tömés készítése maradó fogban, egy felszínen
- TA103 Esztétikus tömés készítése maradó fogban, több felszínen
- TA104 Polírozás, finírozás, tömésenként
- TA107 Gyökértömés készítése
- TA109 Fogkorona felépítése gyári csappal
- TA110 Fog trepanálása és/vagy fogbél exstirpálása
- TA116 Gyökértömés eltávolítása

- TE105 Inlay, onlay készítése
- FA195 Tejfog elcsiszolás és/vagy impregnálása
- FA200 Denticiós panaszok ellátása
- TA187 Helyi fluoridálás segédeszköz nélkül
- TA188 Helyi fluoridálás segédeszközzel
- TA189 Helyfenntartó behelyezése
- TA190 Barázdazárás
- TA192 Traumásan sérült fog ellátása
- TA193 Ideiglenes gyökértömés készítése
- TA194 Pulpotómia
- TA197 Tejfog tömés– egy felszínen
- TA198 Tejfog tömés– több felszínen

FOGPÓTLÁSTANI BEAVATKOZÁSOK „C”

- FA156 Teljes lemezes fogsor készítéséhez anatómiai lenyomatvétel
- FA157 Teljes lemezes fogsor készítéséhez funkciós lenyomatvétel
- FA158 Részleges lemezes fogpótlás készítéséhez lenyomatvétel
- FA172 Fogsorpróba
- FA181 Csonk preparáció
- FA182 Vázpróba
- FA191 Rögzített fogpótlás készítéséhez lenyomatvétel
- TA161 Gyökércsapos fogmű behelyezése
- TA162 Híd-horgony behelyezése
- TA163 Hídtest behelyezése
- TA164 Korona, híd eltávolítása
- TA165 Részleges lemezes fogpótlás behelyezése

- TA166 Teljes lemezes fogpótlás behelyezése
- TA167 Korona és/vagy híd visszaragasztása
- TA168 Harapásemelő behelyezése
- TA171 Egyszerű előkészítést igénylő korona („szóló”) behelyezése
- TA172 Vállas előkészítést igénylő korona („szóló”) behelyezése
- TA173 Fogpótlás korrekció
- TA178 Lemezes fogpótlás javítása
- TA179 Lemezes fogpótlás alábélelése rendelőben
- TA181 Lemezes fogpótlás alábélelése fogtechnikai laboratóriumban lenyomat alapján
- TB179 Instrumentális okklúziós analízis és korrekció
- TE169 Speciális fogpótlások behelyezése
- TE170 Oro-maxillo-faciálisprotetikai rehabilitáció
- TE171 Állkapocs diszfunkció kezelése

PARODONTOLÓGIAI BEAVATKOZÁSOK „D”

- TA111 Fogkő eltávolítása, supra- és subgingivalisan
- TA112 Fogkő eltávolítása, supra- és subgingivalisan (súlyos általános alapbetegségnél)
- TA114 Tasak gyógyszeres kezelése
- TA120 Fogak sínezése
- TA121 Síneltávolítás
- TB110 Paradontális státuszfelvétel
- TB113 Lebenyes tasakműtét
- TB114 Gingivectomia
- TB115 Tasak kezelése zárt kürettázzsal
- TB116 Csontpótló anyag behelyezése
- TB117 Irányított szövetregeneráció membrán alkalmazásával

TB119 Komplikált szájnyalkahártya betegségek helyi kezelése

TB126 Fogak becsiszolása

DENTO-ALVEOLÁRIS SEBÉSZETI BEAVATKOZÁSOK „E”

FA147 Fogrepozíció

FA169 Állkapocs luxatiorepozíciója

TA020 Lézerkezelés (soft)

TA130 Fogeltávolítás

TA135 Alveolusexcochleatio sebélátással

TA138 Incisio, circumcisio

TA148 Fogreplantáció

TA155 Véréscsillapítás

TA156 Sutura eltávolítás

TB127 Műtéti utókezelés (kontroll, sebkezelés, csíkcseré, varratszedés, átöblítés)

TB131 Fogeltávolítás feltárással

TB132 Retineált vagy impaktált fog eltávolítása

TB137 Nyálkó eltávolítása invazív módon

TB139 Excisio

TB140 Megnyílt arcüreg sebészi zárása

TB141 Periapicalisexcochleatio, gyökércsúcs rezekció

TB142 Retrográd gyökértömés

TB143 Cystectomy

TB144 Cystostomia, cysta-marsupialisatio

TB145 Orális plasztika

TB150 Vaporisatio, lézer, kryo, elektrokauterrel végzett kezelések

TB151 Stomato-onkológiai gondozás

- TB152 Foggyökér dissectio
- TB153 Lágyrész traumák ellátása
- TB154 Frenulectomia, frenulotomia
- TB155 Alveolus korrekció
- TB156 Intermaxillárisfixatio (IMF) felhelyezése
- TE149 Intraossealisimplantatum behelyezése
- TE155 Intraossealisimplantatum eltávolítása

BEAVATKOZÁSOK „F”

- 8889E TIVA endotracheálisintubációval első 1 óra
- 8889F TIVA laryngeális maszkkal első 1 óra
- 8889G Ballanszírozott anesztézia endotracheálisintubációval első 1 óra
- 8889H Ballanszírozott anesztézia laryngeális maszkkal első 1 óra
- 88940 Total iv. anesztézia (TIVA) első 1 óra

„A” DIAGNÓZIS, ÉS [2 KÜLÖNBÖZŐ BEAVATKOZÁS KÖRBŐL („B” „C”, „D”, „E” BEAVATKOZÁS) LEGALÁBB EGY-EGY BEAVATKOZÁS] ÉS „F” BEAVATKOZÁS”

22. melléklet a 24/2013. (III. 29.) EMMI rendelethez

1. Az R4. 2. melléklet „**** 08 371A Alsó végtag nagyízületi műtétek, protézisműtétek (protézis ár térítése nélkül), komplikáció nélkül” része helyébe a következő rész lép:

„**** 08 371A Alsó végtag nagyízületi műtétek, protézisműtétek (protézis ár térítése nélkül), komplikáció nélkül

BETEGSÉGEK

A főcsoportba tartozó bármely betegség

ÉS BEAVATKOZÁSOK"A"

- 5814E Térdszalag beültetés (syntethicus)
- 5814F Térdprotézis beültetés, félszánkó
- 5814G Térdprotézis beültetés, szánkó
- 5814H Térdprotézis beültetés, total
- 5814I Térdprotézis csere, revisio
- 5814L Térdprotézis beültetés, bicondylaris
- 5814S Alsóvégtag nagy ízületi protézis revisio, implantátum nélkül
- 58150 TEP total csípő protézis, primer (cementes)
- 58151 TEP total csípő protézis, primer (cement nélküli)
- 58152 TEP total csípő protézis, primer luxatios típus (cementes)
- 58153 TEP dysplasiastípus
- 58154 Csípő protézis eltávolítás (cementes)
- 58155 Csípő protézis eltávolítás (cement nélküli)
- 58156 Csípő vápa csere, cementes-cementesre
- 58157 Csípő vápa csere, cementes-cement nélküli
- 58158 Csípő szár csere, cementes-cementesre
- 58159 Csípő szár csere, cementes-cement nélküli
- 5815A Csípő vápa+szár csere, cementes-cementesre

- 5815B Csípő vápa+szár csere, cementes-cement nélküire
- 5815C Csípőprotézis fej csere
- 5815D Csípőprotézis csere, cement nélküli - cementesre
- 5815E Csípő protézis hibrid TEP
- 5815F Hemiarthroplastica csere TEP-re
- 58163 Repositio, csípő műtéti+femurosteotomia
- 58164 Repositio, csípő műtéti+medence osteotomia
- 58165 Repositio, csípő műtéti+femur+medence osteotomia
- 58168 Polygonalis medence osteotomia
- 58169 Hemiarthroplastica et prothes.cervico-capitcoxae

ÉS BEAVATKOZÁSOK "B"

5815H felszínpótló csípőízületi protézis beültetése

ÉS ESZKÖZÖK "C"

01310 Felszínpótló csípőízületi protézis

A FŐCSOPORTBA TARTOZÓ BÁRMELY BETEGSÉG ÉS "A" BEAVATKOZÁS VAGY

["B" BEAVATKOZÁSÉS "C" ESZKÖZ]"

2. Az R4. 2. melléklet „**** **08 372A Komplikáció miatt végzett alsó végtag nagyízületi műtétek (protézisár térítése nélkül)**” része helyébe a következő rész lép:

„**** **08 372A Komplikáció miatt végzett alsó végtag nagyízületi műtétek (protézisár térítése nélkül)**”

BETEGSÉGEK

A főcsoportba tartozó bármely betegség

"K" TÍPUSKÉNT ELFOGADOTT BETEGSÉGKÓDOK "C"

- T8400 A belső ízületi protézisek mechanikai szövődményei
- T8410 A végtagcsontok belső fixációs eszközeinek mechanikai szövődményei
- T8450 Infectio és inflammatio a belső ízületi protézis miatt

- T8460 Infectio és inflammatio belső fixációs eszköz miatt [bármely helyen]
- T8470 Infectio-inflamm. egyéb belső ortopéd protetikuseszközök, implantátumok, graftok miatt
- T8480 A belső ortopéd protetikusszerek, implantátumok, graftok egyéb szövődményei
- T8490 A belső ortopéd protetikusszerek, implantátumok, graftok k.m.n. szövődményei

BEAVATKOZÁSOK "D"

- 5814E Térdszalag beültetés (synteticus)
- 5814F Térdprotézis beültetés, félszánkó
- 5814G Térdprotézis beültetés, szánkó
- 5814H Térdprotézis beültetés, totál
- 5814I Térdprotézis csere, revisio
- 5814L Térdprotézis beültetés, bicondylaris
- 5814S Alsóvégtag nagyízületi protézis revisio, implantátum nélkül
- 58150 TEP totál csípő protézis, primer (cementes)
- 58151 TEP totál csípő protézis, primer (cement nélküli)
- 58152 TEP total csípő protézis, primer luxatios típus(cementes)
- 58153 TEP dysplasias típus
- 58154 Csípő protézis eltávolítás (cementes)
- 58155 Csípő protézis eltávolítás (cement nélküli)
- 58156 Csípő vápa csere, cementes-cementesre
- 58157 Csípő vápa csere, cementes-cement nélküli
- 58158 Csípő szár csere, cementes-cementesre
- 58159 Csípő szár csere, cementes-cement nélküli
- 5815A Csípő vápa+szár csere, cementes-cementesre
- 5815B Csípő vápa+szár csere, cementes-cement nélküli

- 5815C Csípőprotézis fej csere
- 5815D Csípő protézis csere, cement nélküli - cementesre
- 5815E Csípő protézis hibrid TEP
- 5815F Hemiarthroplastica csere TEP-re
- 58163 Repositio, csípő műtéti+femurosteotomia
- 58164 Repositio, csípő műtéti+medence osteotomia
- 58165 Repositio, csípő műtéti+femur+medence osteotomia
- 58168 Polygonalis medence osteotomia
- 58169 Hemiarthroplastica et prothes.cervico-capit. coxae

ÉS BEAVATKOZÁSOK"E"

- 5815H Felszínpótló csípőízületi protézis beültetése

ÉS ESZKÖZÖK "F"

- 01310 Felszínpótló csípőízületi protézis

A FŐCSOPORTBA TARTOZÓ BÁRMELY BETEGSÉG ÉS "C" DIAGN. ["K" TÍPUSÚ]
ÉS ["D" BEAV.VAGY ["E"BEAV. ÉS "F" ESZKÖZ]]"

24. melléklet a 24/2013. (III. 29.) EMMI rendelethez

Az R4. 12. melléklete a következő 28. ponttal egészül ki:

„28. A 100C Általános anesztéziában végzett fogászati ellátás elszámolása

28.1. Az általános anesztéziában végzett fogászati ellátást indokoló betegség tekintetében kompetens szakorvos javaslata szükséges a beavatkozás elvégzéséhez. A szakorvosi javaslatnak tartalmaznia kell a betegség megnevezését (BNO) és az anesztézia szükségességének indokolását.”

25. melléklet a 24/2013. (III. 29.) EMMI rendelethez

1. Az R4. 16. melléklet „******05R R161 AMI következtében kialakult funkciózavar / fogyatékoság miatt szükséges rehabilitáció**” rész „BEAVATKOZÁSOK „F”” pont „5377F Pacemaker funkció műszeres értékelése” megjelölésű sora helyébe a következő sor lép:

„5377F Pacemaker funkció műszeres vizsgálata vagy a beültethető szívmonitor (ILR) adatainak értékelése”

2. Az R4. 16. melléklet „******05R R162 Szívizom revaszkularizációs műtét után észlelt funkciózavar / fogyatékoság miatt szükséges rehabilitáció**” rész „BEAVATKOZÁSOK „F”” pont „5377F Pacemaker funkció műszeres értékelése” megjelölésű sora helyébe a következő sor lép:

„5377F Pacemaker funkció műszeres vizsgálata vagy a beültethető szívmonitor (ILR) adatainak értékelése”

3. Az R4. 16. melléklet „******05R R163 Billentyűműtét után észlelt funkciózavar / fogyatékoság miatt szükséges rehabilitáció**” rész „BEAVATKOZÁSOK „E”” pont „5377F Pacemaker funkció műszeres értékelése” megjelölésű sora helyébe a következő sor lép:

„5377F Pacemaker funkció műszeres vizsgálata vagy a beültethető szívmonitor (ILR) adatainak értékelése”

4. Az R4. 16. melléklet „******05R R167 PM-ICD beültetés után kialakult funkciózavar / fogyatékoság miatt szükséges rehabilitáció**” rész „BEAVATKOZÁSOK „E”” pont „5377F Pacemaker funkció műszeres értékelése” megjelölésű sora helyébe a következő sor lép:

„5377F Pacemaker funkció műszeres vizsgálata vagy a beültethető szívmonitor (ILR) adatainak értékelése”

5. Az R4. 16. melléklet „****** 05R R161 AMI következtében kialakult funkciózavar / fogyatékoság miatt szükséges rehabilitáció**” rész „BEAVATKOZÁSOK „B”” pont „95320 Rehabilitációs képzés” megjelölésű sora helyébe a következő sor lép:

„95320 Rehabilitációs oktatás”

6. Az R4. 16. melléklet „****** 05R R162 Szívizom revaszkularizációs műtét után észlelt funkciózavar / fogyatékoság miatt szükséges rehabilitáció**” rész „BEAVATKOZÁSOK „B”” pont „95320 Rehabilitációs képzés” megjelölésű sora helyébe a következő sor lép:

„95320 Rehabilitációs oktatás”

7. Az R4. 16. melléklet „****** 05R R163 Billentyűműtét után észlelt funkciózavar / fogyatékoság miatt szükséges rehabilitáció**” rész „BEAVATKOZÁSOK „B”” pont „95320 Rehabilitációs képzés” megjelölésű sora helyébe a következő sor lép:

„95320 Rehabilitációs oktatás”

8. Az R4. 16. melléklet „**** **05R R167 PM-ICD beültetés után kialakult funkciózavar /fogytékosság miatt szükséges rehabilitáció**” rész „BEAVATKOZÁSOK „B” pont „95320 Rehabilitációs képzés” megjelölésű sora helyébe a következő sor lép:

„95320 Rehabilitációs oktatás”

26. melléklet a 24/2013. (III. 29.) EMMI rendelethez

„1. számú melléklet az 5/2003. (II. 19.) ESZCSM rendelethez

A magasabb összegű családi pótlékra jogosító betegségek és fogyatékoságok

I. Rész

	A	B	C	D	E	F
1.	Betegségcsoport megnevezése	Betűjel	Számjel	Betegség BNO kódja	Betegség megnevezése	Súlyosság foka
2.	Hallási fogyatékos	K	2	H90	Vezetékes típusú és idegi eredetű hallásvesztés	Ahallásküszöbérték a beszédfrekvenciákon mindkét fülön 40 dB felett van.
				H90.0	Kétoldali vezetékes hallásvesztés	
				H90.2	Vezetékes hallásvesztés, k.m.n.	
				H90.3	Kétoldali idegi hallásvesztés	
				H90.5	Idegi hallásvesztés k.m.n.	
				H90.6	Kétoldali, kevert típusú hallásvesztés	
				H90.8	Kevert típusú hallásvesztés, k.m.n.	
				H91	Egyéb hallásvesztés	
				H91.0	Ototoxikus hallásvesztés	
				H91.2	Idiopathiás, hirtelen bekövetkezett hallásvesztés	
				H91.3	Siketnémaság, m.n.o.	
				H91.8	Egyéb hallásvesztés	
				H91.9	Hallásvesztés k.m.n.	
3.	Értelmi fogyatékos	M		F71.0- F739	Közepes, súlyos és igen súlyos mentális retardációk	Az intelligencia kvóciens az 50-es értéket nem éri el olyan teszttel, amelynek átlaga 100-nál van, és standard deviációja 15.
4.	Látási fogyatékos	K	1	H54	Vakság és csökkentlátás	Annál állapítható meg, a) akinek látóélessége megfelelő korrekcióval aa) mindkét szemén legfeljebb 5/70,
				H54.0	Vakság mindkét szemén	
				H54.1	Egyik szem vaksága, csökkentlátás a másik szemén	
				H54.2	Csökkentlátás mindkét szemén	

			H54.3	Nem osztályozott látásvesztés mindkét szemén	<p><i>ab</i>) az egyik szemén legfeljebb 5/50, a másik szemén három méterről olvas ujjakat, vagy</p> <p><i>ac</i>) az egyik szemén legfeljebb 5/40, a másik szemén fényérzékelés nincs, vagy a másik szeme hiányzik,</p> <p><i>b</i>) akinek közeli látásélessége rövidlátás esetén Csapody V., vagy annál rosszabb, vagy</p> <p><i>c</i>) akinek látótere mindkét oldalon körkörösén húsz foknál szűkebb.</p> <p>A szürkehályog műtéttel való gyógyíthatósága kérdésében a megyei, fővárosi vezető szemész szakorvos állásfoglalása az irányadó. A magasabb összegű családi pótlékra az a személy jogosult, akinek műtéti gyógyítását a szakorvos nem tartja indokoltnak, mivel a műtéti beavatkozástól állapotjavulás nem várható.</p>
5. Mozgásszervi fogyatékos	L				
<p>A végtag (végtagok) hiánya, csonkoltsága, művégtag használatával is, egy vagy több végtag nagyízületi merevséggel járó elváltozásai.</p> <p>A csont-izomrendszer veleszületett rendellenességei és deformitásai</p>			Z89.1-Z89.9	Végtag szerzett hiánya	<p>Aki a mozgásszervi fogyatékossga következtében korának megfelelő önálló életvitelre képtelen, szükséges helyzetváltoztatásaihoz segítségre van szüksége, állandó terápiára és orvosi gondozásra szorul, ellátása a szülő részéről fokozott gondozást igényel.</p> <p>Az5. pont alkalmazásában:</p> <p><i>a</i>) <i>végtaghiány</i>: a kézfej, illetve a lábfej vagy a feletti részek elvesztése, valamint betegség, fejlődési rendellenesség következtében fennálló hiánya;</p> <p><i>b</i>) <i>végtag részleges vagy teljes bénulása</i>: az izomfunkciók olyan mértékű csökkenése, amely legalább 50%-os mértékű tartós funkciókiesést, használati zavart okoz;</p> <p><i>c</i>) <i>végtag deformítása, mozgásfunkciók beszűkülése</i>: olyan mértékű deformítások, merevségek, ízületi elváltozások, amelyek az adott végtag használatát legalább 50%-os mértékben korlátozzák;</p> <p><i>d</i>) <i>a gerincoszlop és a mellkas deformítása</i>: amely erősen károsítja a támasztó és mozgató funkciókat vagy légzési, illetve keringési zavart okoz, amely miatt a betegség különleges gyógykezelést igényel, ha műtét (műtét után 1 évig) vagy éjjel-nappal fűző viselése szükséges (a viselés ideje alatt);</p> <p><i>e</i>) <i>vázizomzat elváltozásai</i>: olyan mértékű elváltozások, amelyeknek a járást, a helyzetváltoztatási képességet legalább 50%-os mértékben korlátozó hatásuk van;</p> <p><i>f</i>) <i>a központi idegrendszer károsodásai</i>: olyan károsodások, amelyek legalább 50%-os mértékű mozgásfunkció-kiesést okoznak valamely végtagon.</p>
			Q65.0-Q65.9	A csípő veleszületett deformitásai	
			Q66.0-Q66.9	A lábak veleszületett rendellenességei	
			Q68.2	A térd veleszületett deformítása	
			Q68.5	A láb hosszú csontjainak veleszületett, k.m.n. görbülete	
			Q71.0	A felső végtag(-ok) veleszületett teljes hiánya	
			Q71.1	A felkar és alkar veleszületett hiánya, a kéz meglétével	
			Q71.2	Mindkét alkar és kéz veleszületett hiánya	
			Q71.3	Kéz és ujj(-ak) veleszületett hiánya	
			Q72.0	Az alsó végtag(-ok) veleszületett teljes hiánya	
			Q72.1	A comb és lábszár veleszületett hiánya, a lábfej meglétével	
			Q72.2	Mindkét lábszár és láb veleszületett hiánya	
Q72.3	A láb és lábujj(-ak) veleszületett hiánya				
Q73.0-	Nem meghatározott végtag redukció				

		Q74.9	defektusai, Egyéb veleszületett végtag-rendellenességek
		Q76.0- Q76.9	A gerinc és csontos mellkas veleszületett rendellenességei
		Q77.0- Q77.9	Csont-porc képződési zavar (osteochondrodysplasia) a csöves csontok és gerinccsontok növekedési defektusával
		Q78.0- 78.9	Egyéb osteo-chondrodysplasiák
A csont-izomrendszer és kötőszövet betegsége		M06.0- M13.9	Gyulladásos polyarthropathiák
A járást súlyosan korlátozó deformitással és merevséggel járó M. Bechterew, combcsontfejlhalás, állízület		M20.0	Kézujj(ak) deformitása
Krónikus polyarthritis a végtagízületekben nagyfokú deformitással, következményes merevséggel, izomatrófiával		M21.0- M25.9	Egyéb ízületi betegségek
		M41.0- M41.9	Scoliosis
		M42.0	A gerinc juveniliossteochondrosisa
		M42.9	A gerinc osteochondrosisa, k.m.n.
		M45	Spondylitisankylopoetica
		M46.0- M46.9	Egyéb gyulladásos gerincbetegségek
		M51.4 M51.8 M51.9	Egyéb intervertebrális porckorong rendellenességek
		M53.0- M53.9	Dorsopathiák
		M54.0-M 54.9	Hát-fájdalom
		M60.0- M60.9	Myositis
		M61.0- M61.9	Az izmok meszesedése és csontosodása
		M62.0- M62.9	Egyéb izom-rendellenességek
		M84.0- 84.9	A csontfolytonosság rendellenességei

		M84.1	Össze nem forrt csonttörés [álízület]
		M85.0- 85.9	A csontsűrűség és szerkezet egyéb rendellenességei
		M86.0- M89.9	Egyéb osteopathiák
		M91.0- M92.9	Chondropathiák
		M93.0	A combcsont proximálisepiphysisének elcsúszása (nem traumás)
		M93.2- M93.9	Egyéb osteochondropathiák
		M94.0- M94.9	A porc egyéb rendellenességei
		M95.2- M95.9	A csont - izomrendszer és a kötőszövet egyéb szerzett deformitásai
		M96.0	Álízület fúzió vagy arthrodesis után
		M99.0- M99.9	Biomechanikai károsodások m.n.o.
A térd és a lábszár sérülései		S83.1	A térd ficama
		S84.0	A nervusperoneus sérülése a lábszár szintjében
Elzáródást okozó (obliteráló) érbetegségek		I74.0- I74.9	Artériás embólia és thrombosis
		I83.0	Az alsó végtagok visszértágulatai fekélyel
Többszörös torpidulcuscrurisszal járó postthromboticussyndroma		I83.2	Az alsó végtagok visszértágulata, fekélyel és gyulladással
		I87.0	Visszérgyulladás utáni tünetegyüttes
Hemofília, a járást súlyosan korlátozó nagy ízületi merevséggel		M36.2	Haemophiliáarthropathia
Az idegrendszer betegségei. A központi vagy perifériás idegrendszer sérülése, megbetegedése következtében az egyik alsó végtagra terjedő plegia vagy több végtagra terjedő súlyos paresis, illetve plegia		G35	Sclerosis multiplex
		G80.0- G80.9	Csecsemőkori agyi bénulás
		G81.0- G81.9	Féloldali bénulás (hemiplegia)
		G82.0- G82.5	Kétoldali alsó végtag bénulás (paraplegia) és tetraplegia

		G83-0- G83.9	Egyéb bénulásos szindrómák	
Előrehaladott deformitással járó rendszerbetegségek Kötőszöveti rendszerbetegségek		G12.0- G12.9	Gerincvelői izomsorvadás és rokon szindrómák	
		G71.0	Izomdystrophia	
		M363	Arthropathia egyéb haematologiai rendellenességekben (D50-D76+)	
		M364	Arthropathia máshová osztályozott túlérzékenységi reakciókban	
		M368	A kötőszövet szisztémás rendellenességei máshová osztályozott, egyéb betegségekben	

II. Rész

A	B	C	D	E
1. Betegségcsoport megnevezése	Betű-jel	Szám-jel	Betegség BNO kódja	Betegség megnevezése
2. Pervazív fejlődési zavarok	N	1	F84.0	Gyerekkori autizmus (autizmus infantilis)
		1	F84.1	Atípusos autizmus
			F84.2- F84.9	Rett szindróma, Egyéb gyerekkori dezintegratív zavar, Mentális retardációval és sztereotip mozgászavarral társuló túlzott aktivitás, Asperger szindróma, Egyéb pervazív (átható) fejlődési zavar, Nem meghatározott pervazív (átható) fejlődési zavar
3. Mentális és viselkedészavarok	O			
Schizophrenia, schizotipias és paranoid zavarok			F20.0- F29	Schizophrenia, Schizotipias rendellenesség, Akut és átmeneti pszichotikus rendellenességek, Indukált delusionális rendellenességek, Schizoaffectív rendellenességek, Egyéb nem organikus pszichotikus rendellenességek, Nem organikus pszichózis k.m.n.
Egyéb súlyos pszichiátriai kórképek: olyan, az egészségügyről szóló 1997. évi CLIV. törvény 188. § d) pontja szerinti súlyos pszichiátriai beteg gyermek, aki közösséget, nevelési és oktatási intézményt önmaga vagy a közösség veszélyeztetése miatt nem látogathat, és az állapot krónikussága miatt rendszeres gyermekpszichiátriai kezelésben részesül.			F30.0- F48.9 F90.0- F98.9	Hangulatzavarok, affektív rendellenességek, neurotikus, stresszhez társuló és szomatiform rendellenességek A viselkedés és érzelmi-hangulati élet rendszerint gyermekkorban vagy serdülőkorban jelentkező zavarai
4. Vér és a vérképző szervek betegségei	E			
Haemolyticus anaemiák közül			D55.0- D58.9	Enzim rendellenességek okozta anaemia, Thalassaemia, Sarlósejtes rendellenességek, Egyéb örökletes haemolyticus anaemiák
Aplasticus és egyéb anaemiák közül			D61.0- 61.9 D64.0	Egyéb aplasticus anaemiák, Örökletes sideroblastos anaemia
Véralvadási defektusok, purpura és egyéb vérzéses állapotok közül			D66- D68.9 D69.1	Örökletes VIII-as faktor hiány, IX-es faktor örökletes zavarai, Egyéb alvadási zavarok Vérlemezek minőségi rendellenességei
5. Rosszindulatú daganatok	F			
Rosszindulatú daganatok esetén a kezelés időtartamára, és az azt követő 5 évig. Tartós szövödmény vagy károsodás esetén 18 éves korig			C00.0 – C96.9	Az ajak, a szájüreg és garat, emésztőszervek, légző- és intrathoracalis szervek, csont és ízületi porc rosszindulatú daganatai; melanoma és a bőr egyéb rosszindulatú daganatai, mesotheliális és légyszövetek rosszindulatú daganatai;

				<p>emlő és a női nemi szervek, férfi nemi szervek, húgyrendszer rosszindulatú daganatai; szem, agy és központi idegrendszer egyéb részeinek rosszindulatú daganatai; pajzsmirigy és egyéb endokrin mirigyek rosszindulatú daganatai; rosszul meghatározott, másodlagos és nem meghatározott lokalizációjú rosszindulatú daganatok, nyirok- és vérképzőszervek és rokon szövetek rosszindulatú daganatai</p>
			D37.0- D48.9	Bizonytalan vagy ismeretlen viselkedésű daganatok
6. Súlyos szervi károsodással járó immunbetegségek	D			
			M30.0- M30.8	Polyarteritisnodosa és rokon állapotok
			M31.0 - M31.9	Egyéb nekrotizáló vasculopathiák
			M32.0- M32.9	Szisztémás lupus erythematosus
			M33.0- M33.9	Dermatopolymyositis
			M34.0- M34.9	Szisztémás sclerosis
			M35.0- M35.9	A kötőszövet egyéb szisztémás érintettsége
szerzett immunhiányos szindróma			B24	HIV betegség k.m.n.
primer immunhiányos betegségek			D8000	Örökletes hypogammaglobulinaemia
			D8010	Nem familiarishypogammaglobulinaemia
			D8020	Immunglobulin A [IgA] szelektív hiánya
			D8030	Immunglobulin G [IgG] alosztályok szelektív hiánya
			D8040	Immunglobulin M [IgM] szelektív hiánya
			D8050	Immunhiány megnövekedett immunglobulin M [IgM] mellett
			D8060	Antitest hiány norm. immunglobulin szint mellett vagy hyperimmunoglobulinaemiával
			D8080	Egyéb immunhiányok főként antitest defektusokkal
			D8090	Immunhiány főként antitest defektusokkal k.m.n.
			D81.0- D81.9	Összetett immunhiányok
			D82.0- D82.8	Immunhiány egyéb defektushoz társulva
			D83.0- D83.9	Közönséges kevert immunhiány
			D84.0- D84.8	Egyéb immunhiányok
7. Emésztőrendszer betegségei közül:	A			
			K22.0	Achalasia
Nem fertőzőes vékony- és vastagbélgyulladás			K50.0- K50.9	Crohn-betegség
			K51.0- K51.9	Colitis ulcerosa
Emésztőrendszer egyéb betegségei közül			K90.0- K90.8	Intestinalis malabsorptiók
Beavatkozások utáni emésztő-rendszeri rendellenességek			K91.1	Gyomorműtét utáni szindrómák
			K91.2	Műtét utáni felszívódási zavar, m.n.o.
			K91.8	Beavatkozás utáni egyéb emésztőrendszeri

				rendellenességek, m.n.o.
			K91.9	Beavatkozás utáni emésztőszervi rendellenesség k.m.n.
Ha az ételallergia 2 éves koron túli fennállását eliminációt követő terheléssel is igazolták, és az allergia alapvető élelmiszerre (tejre, tojásra vagy búzára) vonatkozik, valamint többszörös allergia esetén, mely a következőket is érinti: szója, olajos magvak			K52.2	Allergiás és nutritionális gastroenteritis és colitis
Egyéb súlyos gastroenterológiai betegségek közül			Z94.0	Májátültetésen átesett gyermek
A végleges (esetleg műtéti) megoldásig, amelyek gyógyulása egy éven belül nem várható, illetve mindaddig, amíg a gyermek gondozása különös terhet okoz			K73.0- K73.9	Idült májgyulladás
			K72.1	Idült májelégtelenség
8. Ritka betegségek közül:				
Regionális szkleroderma	I		L94.0	Lokalizált scleroderma [morphea]
Huntington-kór	M		G10	Huntington-kór
Öröklődő ataxia	H		G11.0- G11.9	Öröklődő ataxia
Myasthenia gravis és egyéb myoneuralis rendellenességek	H		G70.0- G70.9	Myasthenia gravis és egyéb myoneuralis rendellenességek
Epidermolysis bullosa	I		Q81.0- Q81.9	Epidermolysis bullosa
Neurofibromatosis (benignus)	I		Q850	Neurofibromatosis (benignus)
Göbös agykeményedés (sclerosis tuberosa)	H		Q851	Göbös agykeményedés (sclerosis tuberosa)
Egyéb ritka betegségek: genetikai rendellenességgel élő személyek közül az, aki az autoszómák vagy nemi kromoszómák teljes egészének vagy azok egy részletének többletével vagy hiányával, vagy gén(ek) mutációjával született; vagy akiben klinikai genetikai szakorvos olyan veleszületett genetikai tünetegyüttest (szindrómát) állapított meg, ami a nemzetközileg általánosan elfogadott adatbázisban szerepel, és ebből adódóan állapota súlyos vagy középsúlyos	a beteg- ségjel- legé- nek meg- felelő betű- kód			
9. Az endokrin, táplálkozási és anyagcsere betegségek közül:				
Pajzsmirigy rendellenességei közül 6 éves korig	A		E03.0	Veleszületett hypothyreosis diffúz golyvával
			E03.1	Veleszületett hypothyreosis golyva nélkül
Diabetes mellitus esetén			E10.2- E10.9	Inzulin-dependens cukorbetegség vese-, szem-, idegrendszeri- perifériás keringési-, egyéb megnevezett, többszörös, nem meghatározott szövődményekkel, Inzulin-dependens cukorbetegség szövődmények nélkül
			E11.2- E11.7	Nem inzulin-dependens cukorbetegség vese-, szem-, idegrendszeri-, perifériás keringési-, egyéb megnevezett, többszörös szövődményekkel
Zollinger-Ellison szindróma			D13.7	Endokrin pancreas
			E16.8	A hasnyálmirigy hormontermelésének egyéb megjelölt zavarai
Egyéb endokrin mirigyek rendellenességei közül:			E20.0 - 27.9	Hypoparathyreosis mellékpajzsmirigy túlműködése és egyéb betegségei Az agyalapi mirigy túlműködése Az agyalapi mirigy csökkent működése és egyéb rendellenességei Cushing szindróma Adrenogenitális szindrómák Hyperaldosteronismus A mellékvese egyéb betegségei

Több endokrin szerv kóros működése			E31.0- E31.9	Autoimmun polyglanduláris elégtelenség Polyglanduláris túlműködés Egyéb polyglanduláris hormonzavar Polyglanduláris hormonzavar, k.m.n.
			E70.0- E70.9	Az aromás aminosavak anyagcseréjének zavarai
Anyagcsere rendellenességek közül:			E71.0- E71.3	Az oldalláncos aminosavak és zsírsavak anyagcseréjének rendellenességei
			E72.0- E72.9	Az aminosav anyagcsere egyéb rendellenességei
			E73.0	Veleszületett laktáz-hiány
			E74.0- E74.9	A szénhidrát anyagcsere egyéb rendellenességei
			E75.0- E75.9	A sphingolipid anyagcsere rendellenességei és a zsírtárolás egyéb betegségei
			E76.0- E76.9	A glycosaminoglycan anyagcsere rendellenességei
			E77.0- E77.9	A glycoprotein anyagcsere rendellenességei
			E83.0	A réz-anyagcsere rendellenességei
	G		E84.0- E84.9	Fibrosis cystica
10. Súlyos vesebetegségek	C			
Hemodialízis, vagy peritoneáldialíziskezelésre szoruló végállapotú veseelégtelenségben szenvedő beteg			Z99.2	Művesekezelésre szoruló beteg
Veseátültetés			Z94.0	Veseátültetésen átesett gyermek 18 éves korig
Nephrosis – szindróma (a kezelés befejezése után 3 évig)			N04.0- N04.9	Nephrosis
Chronikus pyelonephritis, vagy recidiváló pyelonephritisek húgyúti rendellenességek talaján (amennyiben műtéti korrekció nem lehetséges), illetve vesico-ureteralis reflux-szal járó esetekben (akkor vehető figyelembe, ha vesefunkció zavarral jár együtt)			N11.0- N11.9	Chronikus pyelonephritis
Progresszív glomerulonephritis			N01.0- N01.9	Gyors progressziójú nephritis syndroma
Idült veseelégtelenség, ha jelentős funkciózavart okoz (eGFR<60), vagy vérszegénységet okoz			N18.9	Krónikus veseelégtelenség
Fél évnél hosszabb ideig gyógyszeres kezelést igénylő tubulopathiak, amíg a gyógyszeres terápia fennáll			N10 - N16	Tubulopathia
11. Súlyos légzőszervi betegségek	G			
A *-gal jelölt esetekben az alábbi feltételek fennállása esetén állapítható meg: Amennyiben a beteg 5 éves elmúlt és képes spirometriát végezni, úgy tartósan 80% alatti FVC és/vagy FEV ₁ 5 éves kor alatt, vagy ha nem képes a spirometria vizsgálatban történő együttműködésre, úgy az alábbi klinikai tünetekben megnyilvánuló légzészavar: krónikus tachypnoe, krónikus csökkent terhelhetőség, visszatérő apnoék, oxigén és/vagy szisztémás szteroid adását igénylő exacerbációk				
Krónikus légzési elégtelenségben szenvedő			J96.1	Idült légzési elégtelenség
			J96.9	Légzési elégtelenség, k.m.n
Súlyos egyéb idült alsólégúti betegségek			J43.0-	Emphysema súlyos esetei*

		J43.9	
		J44.8	Egyéb meghatározott idült obstruktív tüdőbetegség *
		J44.9	Idült obstruktív tüdőbetegség*
		J47	Bronchiectasia
		J84.0	Alveoláris és parietoalveoláris állapotok*
		J84.1	Egyéb interstitiális tüdőbetegségek fibrosissal*
		J94.8	Egyéb meghatározott interstitiális tüdőbetegségek*
Beavatkozást követő légzési rendellenességek, m.n.o. közül		J84.9	Interstitiális tüdőbetegség, k.m.n.*
		J95.0	Tracheostomiamalfunctio
		J95.3	Idült tüdőelégelenség műtétet követően
		J95.4	Mendelson szindróma
		J95.5	Beavatkozás utáni subglotticus stenosis
		J95.8	Egyéb beavatkozás utáni légzési rendellenességek*
		J95.9	Beavatkozás utáni légzési rendellenesség, k.m.n.*
		J98.0	A hörgők máshova nem osztályozott betegségei*
		J98.4	A tüdő egyéb rendellenességei*
A gyermekkori asthma bronchiale súlyos formái		J45.0- J45.9	Asthma
Tüdő transzplantáció		Z94.2	Tüdő átültetésen átesett gyermek 18 éves korig
12. Kardiológiai betegségek	B		
Veleszületett és szerzett szívbetegségben szenvedő a III-IV. NYHA funkcionális stádiumban		Q20.0- Q20.9	A szív üregeinek és összeköttetéseinek veleszületett rendellenességei
		Q21.0- Q21.9	A szívsvények veleszületett rendellenességei
		Q22.0- Q22.9	A háromhegyű és a tüdőverőér-billentyűk veleszületett rendellenességei
		Q23.0- Q23.9	Az aorta- és kéthegyű billentyűk veleszületett rendellenességei
		Q24.0- Q24.9	A szív egyéb veleszületett rendellenességei
		Q25.0- Q25.9	A nagy artériák veleszületett rendellenességei
		Q26.0- Q26.9	A nagyvénák veleszületett rendellenességei
		I32- I52	A szívbetegség egyéb formái
Transzplantáció		Z94.1	Szívátültetésen átesett gyermek 18 éves korig
Kombinált gyógyszeres kezelést igénylő súlyos hypertonia, amennyiben a		I10-I15	Magas vérnyomás, hipertensív betegségek súlyos esetei

	kombinált gyógyszeres kezelés legalább két készítményből áll, és azokat napi rendszerességgel kell a gyermeknek szednie				
13.	Egyéb fejlődési rendellenességgel születettek	J			
			Q00.0-Q07.9	Az idegrendszer veleszületett rendellenességei	
			Q89.4	Összenőtt ikrek	
			Q90.9	Down-szindróma, k.m.n.	
			Q91.3	Edwards-szindróma, k.m.n.	
			Q91.7	Patau-szindróma, k.m.n.	
			Q96.9	Turner-szindróma, k.m.n.	
			Q98.4	Klinefelter-szindróma, k.m.n.	
	Egyéb fejlődési rendellenességek közül:		Q35-Q37	Ajak- és szápadhasadék (nyúlajak és farkastorok)	
	a végleges (esetleg műtéti) megoldásig, amelyek gyógyulása egy éven belül nem várható, illetve mindaddig, amíg a gyermek gondozása különös terhet okoz.		Q31.0-Q31.9	A gége veleszületett rendellenességei*	
	A *-gal jelölt esetekben az alábbi feltételek fennállása esetén állapítható meg:		Q32.0-Q32.4	A légcső és hörgők veleszületett rendellenességei*	
	Amennyiben a beteg 5 éves elmúlt és képes spirometriát végezni, úgy tartósan 80% alatti FVC és/vagy FEV ₁		Q33.0	Veleszületett cisztás tüdő*	
	5 éves kor alatt, vagy ha nem képes a spirometria vizsgálatban történő együttműködésre, úgy az alábbi klinikai tünetekben megnyilvánuló légzészavar:		Q33.2	A tüdő sequestrációja*	
	krónikus tachypnoe, krónikus csökkent terhelhetőség, visszatérő apnoék, oxigén és/vagy szisztémás szteroid adását igénylő exacerbációk		Q33.3	A tüdő hiánya (agenesise)*	
			Q33.4	Veleszületett hörgőtágulat*	
			Q33.5	Ectopiás szövet a tüdőben*	
			Q33.6	A tüdő hypo- és dysplasiája*	
			Q33.8	A tüdő egyéb veleszületett rendellenességei*	
			Q33.9	A tüdő veleszületett rendellenessége*	
			Q34.0	Mellhártya-rendellenesség*	
			Q34.1	Veleszületett mediasztinális ciszta*	
			Q38-Q45	Az emésztőrendszer egyéb veleszületett rendellenességei	
14.	Neurológiai kórképek	H			
	Gyermekközösségben elhelyezhető, de gyakori epilepsziás rohamok, magatartási zavar miatt gyakran hosszabb otthoni megfigyelést, pihenést igénylő epilepsziás betegek, akik felügyelete, ápolása miatt a családtagok kénytelenek a munkájuktól távol maradni		G40.0-G40.9	Epilepsia	
	Fejlődésneurológiai kórképek esetén a		U9930	Infantilis spinalislaesio **	
	** -gal jelölt esetekben a diagnózis felállításától számított 1 évig		U9950	Laesio cerebri progressiva cum effusionem subduralis**	
			U9960	Laesio cerebri progressiva cum neurodysphagiam**	
			U9970	Laesio cerebri progressiva epilepsiamque**	
			U9980	Laesio cerebri progressiva**	

	Beszédzavarok közül			R47.0	Traumás eredetű aphasia
15.	Neonatológiai kórképek	Q			
	Egyéb újszülöttkori krónikus tüdőbetegségek A *-gal jelölt esetekben az alábbi feltételek fennállása esetén állapítható meg: Amennyiben a beteg 5 éves elmúlt és képes spirometriát végezni, úgy tartósan 80% alatti FVC és/vagy FEV ₁ 5 éves kor alatt, vagy ha nem képes a spirometria vizsgálatban történő együttműködésre, úgy az alábbi klinikai tünetekben megnyilvánuló légzészavar: krónikus tachypnoe, krónikus csökkent terhelhetőség, visszatérő apnoék, oxigén és/vagy szisztémás szteroid adását igénylő exacerbációk			P07	1500 gramm születési súly alatt 3 éves korig különös betegség nélkül
				P27.1	Újszülöttkori bronchopulmonalis dysplasia*
				P27.0	Wilson-Mikity szindróma*
				P27.1	Újszülöttkori bronchopulmonalis dysplasia*
				P27.8	Congenitális tüdőfibrosis, újszülöttek respirátor-tüdeje*
				P27.9	Újszülöttkorban keletkező krónikus tüdőbetegség k.m.n.*
16.	Többszörös és összetett betegségek	P			
	Mesterséges testnyílással élő személyek			Z93.0	Tracheostomával élő személy
				Z93.1	Gastrostomával élő személy
				Z93.2	Enterostomával élő személy
				Z93.3	Colostomával élő személy
				Z93.4	Egyéb művi, gyomor- vagy bélstomával élő személy
				Z93.5	Cytostomával élő személy
				Z93.6	Egyéb mesterséges húgyrendszeri szájadékkal élő személy
				Z93.8	Egyéb művi stomával élő személy
				Z93.9	K.m.n. művi stomával élő személy
	Többszörös és összetett betegségek, melyek együttesen felelnek meg a rendeletben meghatározott feltételeknek				
17.	Bőrbetegségek	I			
	Súlyos kiterjedt bőrgyógyászati kórképek, melyek 1 éven túl gyógyulnak vagy csak remissióba hozhatók és a betegek naponta többszöri kenőcsös kezelést, kötözést igényelnek			D04.0- D04.9	A bőr in situ rákja
				D18.0- D18.1	Súlyos haemangiómák, Érfejlődési rendellenességek: Sturge-Weber-szindróma, Klippel-Trenaunay-Parkes-szindróma, van Lohuisen-szindróma
				D22.9	Festéksejtes naevus: Tierfellnaevus (testfelület 30%-át, vagy nagyobb részt érintő)
				E80.2	Egyéb porphyria súlyos esetei
				L10.9	Pemphigussúlyos formái
				L12.2	Gyermeckori idült bullózus betegség
				L13.0	Dermatitis herpetiformis (Duhring)
				L20.9	Atópiás dermatitis súlyos formái
				L40.9	Psoriasis súlyos formái
				L51.9	Erythema exsudativum multiforme súlyos formái
				Q82.1	Xeroderma pigmentosumsúlyos formái
				Q80.0- Q80.9	Ichthyosiscongenita
				Q82.2	Mastocytosis (Diffúz súlyos eset)

”

¹ Az 1. § (1) bekezdése a 10. § (3) bekezdése alapján 2013. május 1-jén lép hatályba.

² Az 1. § (5) bekezdése a 10. § (3) bekezdése alapján 2013. május 1-jén lép hatályba.

³ Az 1. § (7) bekezdése a 10. § (3) bekezdése alapján 2013. május 1-jén lép hatályba.

⁴ A 6. § (2)–(3) bekezdése a 10. § (3) bekezdése alapján 2013. május 1-jén lép hatályba.

⁵ A 9. § a 2010: CXXX. törvény 12. § (2) bekezdése alapján hatályát veszítette.

⁶ Az 1. melléklet a 10. § (3) bekezdése alapján 2013. május 1-jén lép hatályba.

⁷ Az 5. melléklet a 10. § (3) bekezdése alapján 2013. május 1-jén lép hatályba.

⁸ A 7. melléklet a 10. § (3) bekezdése alapján 2013. május 1-jén lép hatályba.

⁹ A 22–23. melléklet a 10. § (3) bekezdése alapján 2013. május 1-jén lép hatályba.